

Conoce la Arquitectura TIPO 2 - Administrativa

La Arquitectura Gráfica para las **dependencias Administrativas** han sido denominadas **TIPO 2**. Esta fue creada bajo la necesidad organizacional de tener una estructura que permita hacer una identificación estratégica del funcionamiento y desarrollo de la Institución.

Hacen parte de esta estructura todas las unidades de gestión, centros, oficinas, dependencias o unidades de soporte que están relacionadas en mayor medida con la función de la **gestión administrativa** de la Universidad. Estas están adscritas a la **Rectoría** o a una de las cuatro **Vicerrectorías** de la UTP.

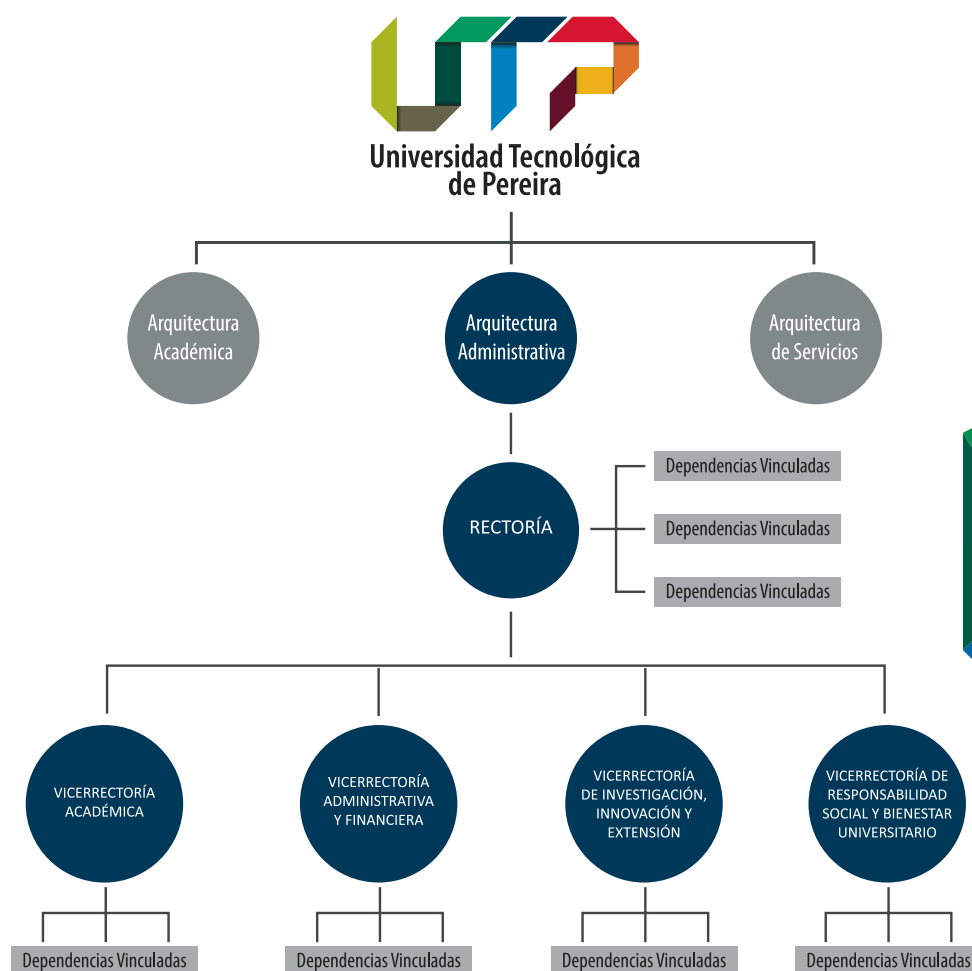

Esquema - Estructura organizacional - Dependencias Administrativas.



Ejemplos: Arquitectura Gráfica TIPO 2 - Administrativa
Arquitectura Rectoría y Vicerrectorías.