

FACULTAD CIENCIAS DE LA SALUD
ACTA DE REUNIÓN
CONSEJO DE FACULTAD
EXTRAORDINARIO
Nro. 025 de Julio 16 de 2015



FECHA		Jueves 16 de Julio de 2015		HORA DE INICIO		9:00 am		LUGAR		Ecohotel la Casona	
#	ASISTENTES	CARGO	ASIST.								
			SI	NO							
1	Juliana Buitrago Jaramillo	Decana	X								
2	Samuel E. Trujillo Henao	Director Programa de Medicina		X							
3	Gustavo Adolfo Moreno Bañol	Director Programa Ciencias del Deporte y la Recreación		X							
4	Diego Valencia Ruiz	Director Programa Medicina Veterinaria y Zootecnia	X								
5	Giovanni García Castro	Director Programa de Tecnología en Atención pre hospitalaria		X							
6	Francisco J. Sánchez Montoya	Director Especialización Radiología e Imágenes Diagnósticas	X								
7	María Elena Rivera Salazar	Directora Especialización en Medicina Interna	X								
8	José Fernando Gómez González	Director Especialización en Medicina Crítica y Cuidado Intensivo	X								
9	Julio César Gutiérrez Segura	Director Especialización en Psiquiatría	X								
10	Ángela Jazmín Gómez Hincapié	Directora Especialización en Gerencia del Deporte y la Recreación		X							
11	Jesús Herney Moreno Rojas	Director Especialización en Gerencia para la Prevención y Atención de Desastres	X								
12	Diomedes Tabima García	Director Especialización Gerencia en Sistemas de Salud y de la Maestría Gerencia en Sistemas de Salud		X							
13	Luis Gonzaga Gutiérrez López	Director Maestría en Biología Molecular y Biotecnología		X							
14	Juan Carlos Sepúlveda Arias	Director Doctorado en Ciencias Biomédicas	X								
15	Bibiana Murillo Gómez	Directora Departamento de Ciencias Básicas	X								
16	Guillermo J. Lagos Grisales	Director Departamento de Medicina Comunitaria	X								
17	Héctor Fabio Gallo Mosquera	Director Departamento de Ciencias Clínicas	X								
18	Alfonso Javier Rodríguez M	Representante de los Docentes	X								
19	Sebastián Galvis	Representante de los Estudiantes	X								
20	Juan Daniel Castrillón S	Representante Egresados		X							

**FACULTAD CIENCIAS DE LA SALUD
ACTA DE REUNIÓN
CONSEJO DE FACULTAD
EXTRAORDINARIO
Nro. 025 de Julio 16 de 2015**



ORDEN DEL DÍA PROPUESTO:

1. Verificación del quorum y aprobación del orden del día
2. Informe de Gestión Decana y Entrega de la Facultad Ciencias de la Salud
3. DESAYUNO
4. Presentación de los programas al Decano encargado a cargo de los Directores de programa: 10 minutos por programa

1. VERIFICACIÓN DEL QUORUM Y APROBACIÓN DEL ORDEN DEL DÍA

Con quorum suficiente y deliberatorio se inicia la reunión y se aprueba el orden del día con la inclusión de las novedades de contratación docente de los programas medicina y medicina veterinaria y zootecnia.

2. INFORME DE GESTIÓN Y ENTREGA DE LA DECANATURA DE LA FACULTAD CIENCIAS DE LA SALUD

En el consejo pasado se mencionó la necesidad de delegar la decanatura. El Dr. cabrales aceptó el encargo. Finalmente el rector la semana pasada, firmó el encargo. En estos dos meses el Dr. Cabrales sabrá si se postula o no pues ya se envió la solicitud al consejo superior de incluir el nombre del decano de la facultad ciencias de la salud en el calendario electoral de este año y para este segundo semestre. La Decana aclara que en este momento el decano no tiene estímulos; el sueldo es considerablemente inferior al del profesor. Si se está por encargo, no se tiene siquiera una bonificación y la decana aclara, que ella estuvo por encargo más de un año lo cual es completamente irregular y es muy mal síntoma en la administración de una Universidad. El decano No tiene un lugar importante en esta universidad. El decano tiene una sobrecarga importante. Lo que más desmotiva a los posibles candidatos, es el desgaste administrativo. En el curso de clausura con directivos, se hizo una matriz dofa y aunque la Dra. Juliana no quedo en el grupo que debía trabajar sobre las debilidades, el grupo le pidió permanecer con ellos y fue la relatora; con presencia de toda la alta dirección administrativa, “lo que los académicos proponen y proyectan para construir universidad, muere en la parte administrativa”. Ella ha realizado varias propuestas....dar una estructura orgánica a la facultad que sirva de plataforma académico-administrativa, descentralizar, etc. Está también la dirección de medicina y del departamento de medicina comunitaria en elección para octubre.

8:42 hace ingreso el Dr Lagos

Hay dos aspectos fundamentales cuando uno mira la facultad y la Universidad: La estructura orgánica que sirva de plataforma y permita desarrollar todas las actividades que propone y realiza la facultad y la IPS propia (presentación de la Dra Juliana).

**FACULTAD CIENCIAS DE LA SALUD
ACTA DE REUNIÓN
CONSEJO DE FACULTAD
EXTRAORDINARIO**

Nro. 025 de Julio 16 de 2015



FACULTAD CIENCIAS DE LA SALUD



Entrega de la Facultad Ciencias de la Salud

Decanato

Al

CONSEJO DE FACULTAD

Julio 16 de 2015

**PLAN DE DESARROLLO INSTITUCIONAL
PLAN DE COHERENCIA 2014-2019
OBJETIVOS INSTITUCIONALES**



- 1. Desarrollo Institucional**
- 2. Cobertura con Calidad**
- 3. Bienestar Institucional**
- 4. Investigación, Innovación y Extensión**
- 5. Internacionalización**
- 6. Impacto Regional**
- 7. Alianzas Estratégicas**

CONSEJO NACIONAL DE ACREDITACIÓN LINEAMIENTOS PARA LA ACREDITACION INSTITUCIONAL

“Los lineamientos para la acreditación institucional pueden considerarse como uno de los documentos más funcionales para entender los elementos que componen el deber ser de la Universidad pues analiza los criterios para la calidad de las dimensiones llamadas factores”.

FACTORES ACREDITACIÓN

- Misión y Proyecto Institucional
- Profesores – Estudiantes
- Procesos Académicos
- Visibilidad Nacional e Internacional
- Investigación y creación artística y cultural
- Pertinencia e Impacto Social
- Autoevaluación y Autoregulación
- Bienestar Institucional
- Organización, gestión y administración
- Recursos de apoyo académico e infraestructura física
- Recursos financieros



OBJETIVOS INSTITUCIONALES

FACTORES DE ACREDITACIÓN

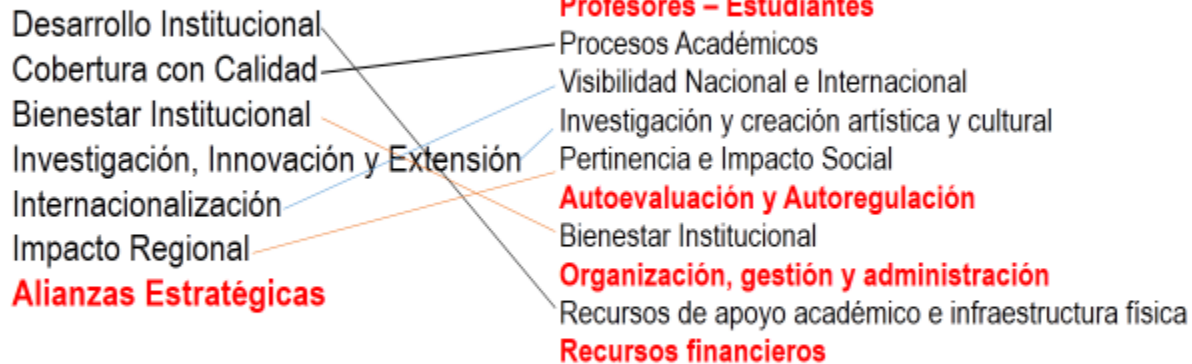

DIAGNÓSTICO SITUACIONAL AL LLEGAR



- Clima organizacional: Desesperanza, frustración, ejercicio parcializado del poder, inequidad, problemas de gobernabilidad y de comunicación
- Falta de Identidad: año 2003=Facultad Ciencias de la Salud; desatención crónica de los demás programas, universidades paralelas
- Déficit de docentes, falta de relevo generacional, falta de planeación..\$\$\$
- Escenarios de práctica, relaciones de la facultad; altamente dependiente
- Cortedad en la infraestructura física y apoyo logístico (ejemplo: MVZ)
- Procesos y documentos de soporte: administración, organización

DIAGNÓSTICO SITUACIONAL AL LLEGAR



- Incremento en el número de estudiantes y variación porcentual importante
- **Unidades de apoyo administrativo no funcionales al interior de las facultades**
- Innegable crisis del sector salud en Colombia, corrupción, gobernabilidad
- **Ruptura del modelo enseñanza-aprendizaje**
- Déficit de estímulos docentes para los asistenciales
- **Actividades de investigación, innovación y extensión (doc. de planta)**

FACULTAD CIENCIAS DE LA SALUD

1. Misión y Proyecto Institucional

- Próximamente Acreditación de Facultades, criterios aun sin definir
- Propuestas para fortalecer la identidad de la facultad como facultad, Mejorar el clima organizacional y la comunicación
 - Plataforma Estratégica
- Redefinición de la misión, visión y objetivo principal
- Recuperar la gobernabilidad de la facultad, la estabilidad, la idoneidad
- Estructura orgánica

FACULTAD CIENCIAS DE LA SALUD
ACTA DE REUNIÓN
CONSEJO DE FACULTAD
EXTRAORDINARIO

Nro. 025 de Julio 16 de 2015



FACULTAD CIENCIAS DE LA SALUD

La Facultad Ciencias de la Salud de la Universidad Tecnológica de Pereira forma talento humano en ciencias y disciplinas relacionadas con la salud individual y colectiva y sus factores condicionantes con enfoque biopsicosocial, desarrollando conocimiento científico para beneficio de las personas y las comunidades.

Falta componente de extensión

Relación Misión-Quehacer institucional

RECUPERAR LA GOBERNABILIDAD, LA CONFIANZA, EL TRABAJO EN EQUIPO Y LA ESTABILIDAD



MENSAJES CLAROS: BUZÓN DE ENTRADA



COMUNICACIÓN E IDENTIDAD



FACULTAD CIENCIAS DE LA SALUD
ACTA DE REUNIÓN
CONSEJO DE FACULTAD
EXTRAORDINARIO
Nro. 025 de Julio 16 de 2015



 **IMPORTANTE INFORMACIÓN** 
Universidad Tecnológica de Pereira Decanatura

La Decanatura se permite recordar y aclarar a los docentes la importancia de la legalización de documentos.

Si usted señor docente no ha legalizado documentos, no puede iniciar clases o prácticas. Las actividades que usted realice sin legalizar, **NO PODRÁN SER REMUNERADAS** en concordancia a las normas que regulan los procesos en la función pública. Así mismo, se debe observar y acatar el cronograma definido para esto.

Atentamente,

Juliana Buitrago Jaramillo
Decana (E)
Facultad Ciencias de la Salud
Universidad Tecnológica de Pereira



COMUNICACIÓN



FACULTAD CIENCIAS DE LA SALUD
 ACTA DE REUNIÓN
 CONSEJO DE FACULTAD
 EXTRAORDINARIO

Nro. 025 de Julio 16 de 2015



EL **TERMÓMETRO**
 Septiembre 22 de 2014
 BOLETÍN SEMANAL INFORMATIVO DE LA DECANATURA



EL FUTURO DE LAS INSTITUCIONES PRESTADORAS DE SERVICIOS DE SALUD (IPS)

Tuve la oportunidad de ir como invitada a un panel sobre componentes anatómicos y donación de órganos en Colombia celebrado en el marco del 3º Congreso Internacional de Medicina Legal y Ciencias Forenses y 17º Congreso Nacional, realizado en Bogotá del 15 al 19 de septiembre y el entrevistador del panel fue el Dr. Juan Gonzalo López Casas, quien ha sido Viceministro de Salud y Director General del Instituto Nacional de Salud.

Lo que llamó poderosamente mi atención, fue que ante la vergonzosa y sostenida caída que ha tenido la tasa de donación de órganos en Colombia en los últimos años, desde 12,7 en el año 2009 a 7,4 por millón de habitantes en el año 2013, y ante el comentario como factor causal de la desconfianza de la población colombiana en el sistema de salud, el entrevistador aseguró que no había tal desconfianza, que el sistema de salud ya estaba funcionando bien.

Bien?. Durante la última década los dirigentes del sistema de salud no han solucionado el problema, ya que el sector hospitalario ha soportado cambios en la normatividad, austeridad en las auditorías, carga fiscal y una deuda que en vez de desarrollar el país en el tema, lo que ha, es conducido al cierre de servicios, a la disminución de personal en muchas instituciones y mantiene a numerosas IPS en una situación inminente de peligro porque no hay una reforma estructural que controle el problema de fondo.

La Asociación colombiana de hospitales y clínicas, en su publicación "Hospitalaria" y en su número de marzo, presentó un detallado informe de la

deuda que asciende a cinco billones de pesos para las 133 entidades que reportaron (léase subregistro); que según el mismo informe corresponde a un 16% de los hospitales y a un 20% de las camas hospitalarias habilitadas en el país. Adicionalmente, la tendencia de la cartera es hacia el crecimiento.

A la IPS universitaria de la Universidad de Antioquia en Barranquilla le adeudan más de 55.000 millones de pesos. Y ante el compromiso adquirido de manejar la red pública del distrito, la respuesta del superintendente de salud, Gustavo Enrique Morales Cobo, fue:

"La IPS tiene un contrato que cumplir y lo que debe hacer es mejorar sus mecanismos de cobro y de manejo y nosotros como superintendentes estaremos muy atentos".

La situación no es diferente en Antioquia en donde acaban de conformar una Alianza "Somos 14 más 1" de más del 80% de las instituciones de alto complejidad en el valle de Aburrá, quienes lucharán por el pago de más de un billón de pesos que adeudan las entidades promotoras de salud y ante esto el Ministerio que propuso? "crear líneas de crédito blandas para las IPS"! Pueden creerlo?

Mucho hemos discutido sobre la pertinencia y conveniencia de la IPS Universitaria. La IPS es pertinente y es conveniente; pero, tal vez el desafío más grande es: Cómo liderar el cambio inmersos en un estado que no ofrece garantías?

Juliana Buitrago Jaramillo

Boletín Informativo

Medicina



Boletín informativo Programa de Medicina

Abril de 2015

El comité coordinador del programa ha tomado las iniciativas de realizar un ajuste al plan de estudios a fin de incluir la **Salud Comunitaria** en el currículo basado en el sistema de acreditación institucional y del programa con el fin de mejorar el índice de flexibilidad y la sustentabilidad curricular. Esta información fue obtenida con las inquietudes del proceso de actualización de quienes participaron en el año 2012. La renovación de la acreditación está vigente hasta el año 2015, por ello se va realizando un proceso de actualización adicional. El trabajo colaborativo está definido en el plan de mejoramiento, por sus etapas involucra a todos los estudiantes y actores (docentes, egresados, estudiantes y administrativos) a conocer y participar con propuestas que pueden trabajar directamente a la Dirección del Programa o al Comité Coordinador a través de sus representantes. **LA CALIDAD ACADÉMICA TIENEN RESPONSABILIDAD COMPARTIDA.**

Entre las tareas pendientes de aprobación están: la reducción del plan de estudios de 12 a 11 semestres incluido el internado, más electivos y desde primeros, nuevas asignaturas y división de otras, la investigación biomédica y el cambio de carteras.

"Hablar de currículo y reformas curriculares no significa lo mismo que "cambiar el plan de estudios". Los cambios de planes de estudio son cambios cualitativos que generalmente se hacen con una visión particular de la disciplina y casi siempre ocurren naturalmente en tiempos y espacios y no algunas oportunidades se crean de cambios cambian de las estrategias didácticas, sin perder la esencia disciplinar de la asignatura. Hablar de currículo requiere de una visión amplia de la educación, de un más allá de la disciplina y de considerar el trabajo integrado con participación entre y transdisciplinar, con hitos o ejes conductores diseñados de los cuales se extraen la formación, entonces, hablar de currículo implica la búsqueda del bien de la sociedad con el tipo de profesional que se forma y la búsqueda continua de los cambios que son deseables en el sistema educativo, pero, lo más importante, es algo distinto, está en escribir y por eso siempre debe ser acompañado de transformaciones o reformas." Alarcón, Ana María (2010)

Requisitos, recordatorios a los estudiantes:

- La importancia de la evaluación del desempeño docente.
- Los estudiantes de 1º semestre en adelante deben entregar los primeros 5 días calendario de cada mes, en las contribuciones de diez, la copia del certificado de seguridad social en salud como beneficiario, cotizante o subsidiado para que la UTP pueda incluirlo en el pago de los riesgos laborales según el nuevo Decreto 0161 de marzo de 2015 que reemplaza la política de riesgos laborales. **Este nuevo requisito es obligatorio para ingresar a las prácticas.** Para los años 1º y 2º semestre la práctica se hace por un día.

Estos boletines tienen como finalidad la comunicación permanente de los aspectos académicos y administrativos del Programa de Medicina.

COORDINADOR GENERAL DEL PROGRAMA
 Decano
 gonzalo@utp.edu.co

COORDINADORA GENERAL DEL PROGRAMA
 Decana
 gisela@utp.edu.co

FACULTAD CIENCIAS DE LA SALUD
 ACTA DE REUNIÓN
 CONSEJO DE FACULTAD
 EXTRAORDINARIO

Nro. 025 de Julio 16 de 2015



PreHospitalaria

Órgano de difusión del programa TAPH de la UTP

Renovación del Registro calificado al Programa Tecnología en Atención prehospitalaria de la UTP

Boletín 1. Noviembre 2014

¿Qué es el Registro calificado?

El registro calificado es el instrumento del Sistema de Aseguramiento de la Calidad de la Educación Superior mediante el cual el Estado verifica el cumplimiento de las condiciones de calidad por parte de las instituciones de educación superior.

Es un reconocimiento otorgado por el Ministerio de Educación Nacional que da fe del cumplimiento de las condiciones de calidad para el adecuado funcionamiento de los programas de educación superior y está regulado por la ley 1188 de 2008.

Toda institución de educación superior que desee ofrecer y desarrollar un programa académico requiere tramitar y obtener el registro calificado del mismo, el cual tiene una vigencia de siete años contados a partir de la ejecutoria de la resolución que lo otorga.

El programa TAPH de la Universidad Tecnológica de Pereira cumplió el pasado octubre de 2013, siete años de la expedición de su primer registro calificado, razón por la cual se inició el proceso de renovación del mismo desde mediados del año 2011. Este proceso se lleva a cabo por parte de toda la comunidad que tiene que ver con el programa académico, desde estudiantes y docentes, así como egresados, directivos y aliados estratégicos.

¿Cómo se renovó el Registro calificado?

La renovación requirió de dos procesos de autoevaluación del programa, de los cuales incluso, surgió la primera y la segunda reforma al plan de estudios, y se llevaron a cabo varios ajustes curriculares, tanto en asignaturas teóricas como prácticas mejorando así nuestra propuesta formativa con más oportunidades e incentivos para estudiantes, docentes y egresados.

Este voto de confianza del Ministerio de Educación Nacional es el reflejo del trabajo a conciencia y del compromiso de las instancias institucionales con el crecimiento y fortalecimiento de un campo, que como la atención integral de pacientes con emergencias médicas o traumáticas, está en constante evolución y en los últimos años se ha consolidado como parte fundamental del sistema de salud en Colombia.

Teléfono: 3137239
 Correo: prehospitalaria@utp.edu.co

Teléfono: 3137460

Universidad Tecnológica de Pereira

EL CALOSTRO

Administración, Planeación y Gestión, Secretaría de Planeación y Gestión
 Calle: Calle 100 No. 200-100
 Barrio: Jardín, Pereira - Risaralda

Editorial

El Calostro es un medio de difusión de la información científica, técnica y profesional en el campo de la Medicina Veterinaria y Zootecnia, que tiene como objetivo principal promover el conocimiento y el desarrollo de la profesión veterinaria y zootécnica en el país y en el extranjero.

Este medio de difusión es el resultado de un proceso de colaboración entre los docentes, investigadores y estudiantes de la Facultad de Medicina Veterinaria y Zootecnia de la Universidad Tecnológica de Pereira.

El Calostro es un medio de difusión de la información científica, técnica y profesional en el campo de la Medicina Veterinaria y Zootecnia, que tiene como objetivo principal promover el conocimiento y el desarrollo de la profesión veterinaria y zootécnica en el país y en el extranjero.

Este medio de difusión es el resultado de un proceso de colaboración entre los docentes, investigadores y estudiantes de la Facultad de Medicina Veterinaria y Zootecnia de la Universidad Tecnológica de Pereira.

El "Punto" del mes

"El "Punto" del mes" es el artículo que se considera el más interesante de cada número de la revista. Este artículo es seleccionado por el Comité Editorial de la revista y se publica en el número siguiente de la revista. Este artículo es seleccionado por el Comité Editorial de la revista y se publica en el número siguiente de la revista.

El Calostro

MVZ

EL CALOSTRO

Administración, Planeación y Gestión, Secretaría de Planeación y Gestión
 Calle: Calle 100 No. 200-100
 Barrio: Jardín, Pereira - Risaralda

Editorial

El Calostro es un medio de difusión de la información científica, técnica y profesional en el campo de la Medicina Veterinaria y Zootecnia, que tiene como objetivo principal promover el conocimiento y el desarrollo de la profesión veterinaria y zootécnica en el país y en el extranjero.

Este medio de difusión es el resultado de un proceso de colaboración entre los docentes, investigadores y estudiantes de la Facultad de Medicina Veterinaria y Zootecnia de la Universidad Tecnológica de Pereira.

El Calostro es un medio de difusión de la información científica, técnica y profesional en el campo de la Medicina Veterinaria y Zootecnia, que tiene como objetivo principal promover el conocimiento y el desarrollo de la profesión veterinaria y zootécnica en el país y en el extranjero.

Este medio de difusión es el resultado de un proceso de colaboración entre los docentes, investigadores y estudiantes de la Facultad de Medicina Veterinaria y Zootecnia de la Universidad Tecnológica de Pereira.

El "Punto" del mes

"El "Punto" del mes" es el artículo que se considera el más interesante de cada número de la revista. Este artículo es seleccionado por el Comité Editorial de la revista y se publica en el número siguiente de la revista. Este artículo es seleccionado por el Comité Editorial de la revista y se publica en el número siguiente de la revista.

FACULTAD CIENCIAS DE LA SALUD
 ACTA DE REUNIÓN
 CONSEJO DE FACULTAD
 EXTRAORDINARIO

Nro. 025 de Julio 16 de 2015



SOPORTE VITAL

BIENVENIDOS !!

SOPORTE VITAL, es un nuevo boletín informativo, que busca dar a conocer las noticias, acontecimiento y eventos mas importantes de la Medicina Crítica/Cuidado Intensivo y del mundo.



El cuidado crítico, es quizás la especialidad mas joven en medicina, surge de la necesidad de dar soporte a los pacientes mas graves y manejar las complicaciones de las patologías.



PRIMERA FACULTAD DE MEDICINA 1677, EL COLEGIO MAYOR DE NUESTRA SEÑORA DEL ROSARIO FUE FUNDADO POR FRAY CRISTÓBAL DE TORRES ARZOBISPO DE SANTA FE DE BOGOTÁ. 1803, EL SABIO JOSÉ CELESTINO MUTIS ELABORÓ "EL PLAN DE ESTUDIOS MÉDICOS"

Las infecciones intrahospitalarias (nosocomiales) aumentan la estancia (hospitalaria y en UCI), la mortalidad y los costos. De los paciente hospitalizados en la UCI, el 25% tiene infección de origen hospitalario. Las infecciones de mayor prevalencia en el ámbito hospitalario son: infección asociada a catéter urinario, infección del sitio operatorio, infección agregada al torrente sanguíneo (bacteriemia) y la neumonía asociada a los cuidados de salud. En Colombia, los gérmenes de mayor aislamiento son: E. Coli, Klebsiella y Staphylococcus Aureus.

Órgano informativo en medicina crítica y cuidado intensivo.
 Regional eje saleros.
 darney@hotmail.com
 jprofe77@hotmail.com

PLATAFORMA ESTRATÉGICA FACULTAD CIENCIAS DE LA SALUD



UNIVERSIDAD TECNOLÓGICA DE PEREIRA FACULTAD CIENCIAS DE LA SALUD PLATAFORMA ESTRATÉGICA



MISION:

Somos una división de la Universidad Tecnológica de Pereira, en el campo de la salud, que contribuye a mejorar las condiciones de vida de la sociedad mediante:

- ✓ La formación humanística del talento humano con calidad y pensamiento crítico
- ✓ La realización de programas de proyección a la comunidad
- ✓ La generación de conocimiento con responsabilidad social
- ✓ La conformación de alianzas estratégicas
- ✓ La gestión humana, financiera, física, informática y de servicios, en un ambiente de respeto y diversidad.

UNIVERSIDAD TECNOLÓGICA DE PEREIRA
FACULTAD CIENCIAS DE LA SALUD
PLATAFORMA ESTRATÉGICA



VISION: (2014-2019)

Ser líderes en Latinoamérica en la formación de talento humano mediante la acreditación de sus programas, y en la prestación de servicios con reconocimiento social por la transferencia de conocimiento y el impacto en la calidad de vida.

OBJETIVO GENERAL

Formar líderes gestores del cambio, con igualdad y equidad en un ambiente de respeto y exigencia académica, para que impacten su entorno nacional e internacional.

ESTRUCTURA ORGÁNICA



FACULTAD CIENCIAS DE LA SALUD ACTA DE REUNIÓN CONSEJO DE FACULTAD EXTRAORDINARIO

Nro. 025 de Julio 16 de 2015



FACULTAD CIENCIAS DE LA SALUD
ACTA DE REUNIÓN
CONSEJO DE FACULTAD
EXTRAORDINARIO
Nro. 025 de Julio 16 de 2015



FACULTAD CIENCIAS DE LA SALUD. PROPUESTA DECANATO 2014-2019



En una facultad con:

- 16 programas académicos
- Más de 500 docentes
- Más de 2.500 estudiantes
- Más de 50 actividades de extensión registradas por año
- 18 grupos de investigación
- Mas de 50 convenios docencia-servicio
- 12 laboratorios
- 19 semilleros de investigación
- Tres sedes físicas

FACULTAD CIENCIAS DE LA SALUD
ACTA DE REUNIÓN
CONSEJO DE FACULTAD
EXTRAORDINARIO

Nro. 025 de Julio 16 de 2015



Opción 1



Opción 2



FACULTAD CIENCIAS DE LA SALUD
ACTA DE REUNIÓN
CONSEJO DE FACULTAD
EXTRAORDINARIO

Nro. 025 de Julio 16 de 2015



Opción 3



Opción 4

Esquema actual de funcionamiento de la Universidad:

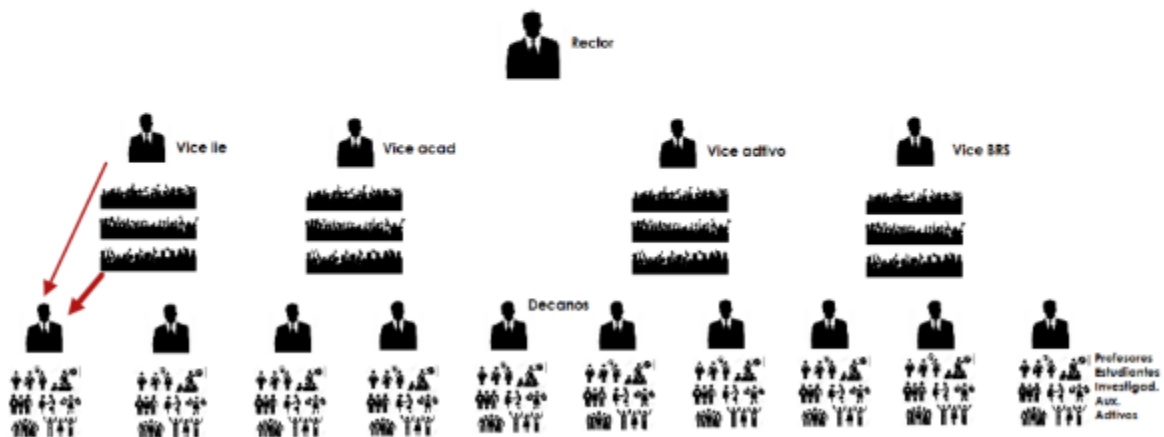

FACULTAD CIENCIAS DE LA SALUD
ACTA DE REUNIÓN
CONSEJO DE FACULTAD
EXTRAORDINARIO
Nro. 025 de Julio 16 de 2015



Opción 4

Esquema propuesto: Descentralización

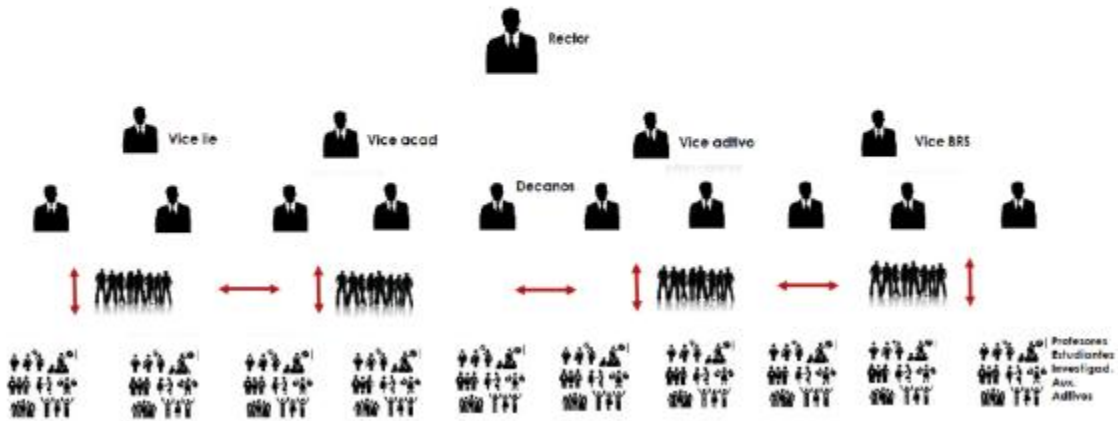

FACULTAD CIENCIAS DE LA SALUD
ACTA DE REUNIÓN
CONSEJO DE FACULTAD
EXTRAORDINARIO

Nro. 025 de Julio 16 de 2015



CONCURSOS DOCENTES

CONCURSOS PENDIENTES

- 1 TC Biología Molecular
 - Medio tiempo de Medicina Interna
 - Medio Tiempo de neurocirugía
 - Medio tiempo de Pediatría
-
- 1 TC de anestesia

FACULTAD CIENCIAS DE LA SALUD
ACTA DE REUNIÓN
CONSEJO DE FACULTAD
EXTRAORDINARIO

Nro. 025 de Julio 16 de 2015



ESTUDIANTES



APOYO ECONÓMICO ESTUDIANTES



APOYOS ECONÓMICOS DE LOS ESTUDIANTES DE LA FACULTAD CIENCIAS DE LA SALUD.

La asignación de los apoyos económicos se distribuirán, teniendo en cuenta la misión y visión institucional, propendiendo por actividades aporten en el cumplimiento de los objetivos misionales tales como: (Extensión, Investigación, apoyo a las relaciones internacionales, participación en redes).

PROPUESTAS:

A QUIENES?

A- Se hará una distribución del monto total asignado a todos para todos los programas académicos de la facultad.

PORCENTAJES DE DISTRIBUCIÓN

- Se distribuirá en la medida que van llegando las solicitudes y se asignara de acuerdo a los criterios.

MONTO MÁXIMO DE APOYO (supeditado a disponibilidad del fondo)	
Eventos nacionales	\$200.000
Eventos internacionales	\$750.000

NOTA:

SE APOYARA SOLO POR UNA VEZ

PROCESOS ACADÉMICOS

- Dos programas en Reforma curricular

Medicina

Medicina Veterinaria y Zootecnia



- Dos programas en Autoevaluación con fines de acreditación

Medicina

Ciencias del Deporte y la Recreación

- Especializaciones Médico-Quirúrgicas?

Criterios de acreditación? Producción científica? Docentes planta?

- Especializaciones en ciencias básicas? Financiación de docentes y tesis

- Posgrados gerenciales: Punto de equilibrio; en solitario; mercadeo....

FACULTAD CIENCIAS DE LA SALUD. PROPUESTA DECANATO 2014-2019



Decana; los demás programas son propuesta de los docentes pero este Decanato los apoya incondicionalmente. Los programas que se propone trabajar para apertura son:

- Maestría en Bioética
- Especialización en Cirugía General
- Especialización en Pediatría
- Especialización en Urgencias
- Especialización en Salud Familiar y Comunitaria
- Especialización en Neurología Clínica
- Especialización en ejercicio terapéutico y deporte paralímpico
- Maestría en interfaces cerebro computador
- Maestría en discapacidad motriz

FACULTAD CIENCIAS DE LA SALUD
ACTA DE REUNIÓN
CONSEJO DE FACULTAD
EXTRAORDINARIO

Nro. 025 de Julio 16 de 2015



UNIVERSIDAD TECNOLÓGICA DE PEREIRA
FACULTAD CIENCIAS DE LA SALUD
POSGRADOS MÉDICO-QUIRÚRGICOS

INSCRIPCIONES

- RADIOLOGÍA E IMÁGENES DIAGNÓSTICAS
- MEDICINA CRÍTICA Y CUIDADO INTENSIVO
- MEDICINA INTERNA
- PSIQUIATRÍA

Universidad Tecnológica de Pereira
Reacreditada como Institución de Alta Calidad por el Ministerio de Educación Nacional 2013 – 2021
Certificada por Bureau Veritas en Gestión de Calidad ISO 9001:2008 – Gestión Pública NTC GP 1000:2009

INSCRIPCIONES: Julio 1 a Noviembre 21 de 2014
INICIO DE CLASES: Enero 12 de 2014

INFORMES: <http://salud.utp.edu.co>
posgradosalud@utp.edu.co Teléfonos: (57) (6) 3216032
– 3215391 – 3137328 – 3148928664 -

VISIBILIDAD NACIONAL E INTERNACIONAL



FACULTAD CIENCIAS DE LA SALUD
 ACTA DE REUNIÓN
 CONSEJO DE FACULTAD
 EXTRAORDINARIO

Nro. 025 de Julio 16 de 2015



VISIBILIDAD NACIONAL
 E INTERNACIONAL

“Convenios”

32 departamentos

30% con convenio

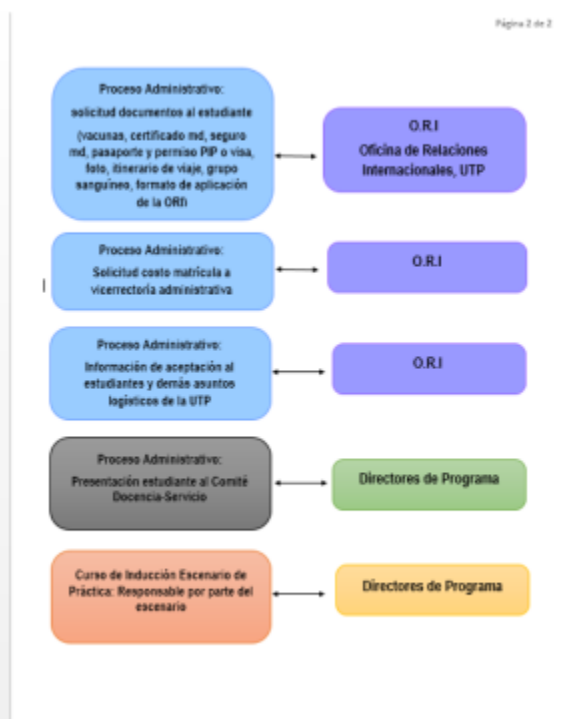
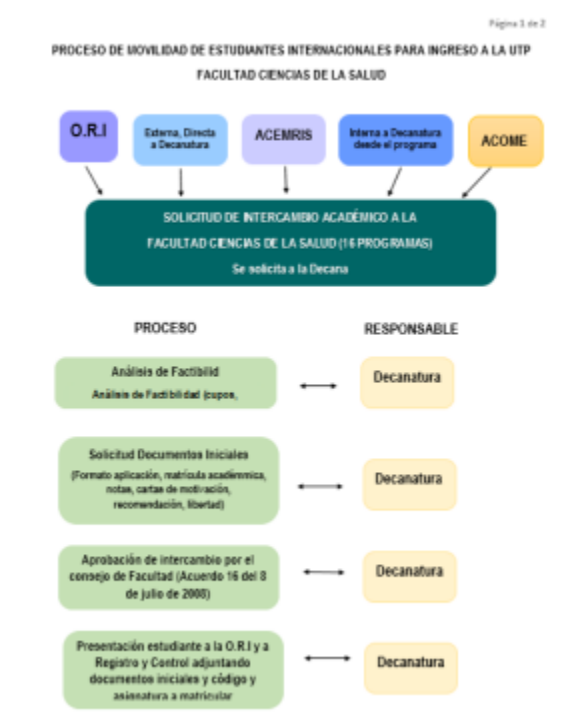

FACULTAD CIENCIAS DE LA SALUD
 ACTA DE REUNIÓN
 CONSEJO DE FACULTAD
 EXTRAORDINARIO
 Nro. 025 de Julio 16 de 2015



Guía Proceso para
 Admisión de estudiantes
 Visitantes

UNIVERSIDAD TECNOLÓGICA
 DE PEREIRA
 FACULTAD CIENCIAS DE LA SALUD



GUIA PROCESO PARA ADMISIÓN DE ESTUDIANTES
 VISITANTES

QUIEN PUEDE APLICAR?

La Universidad Tecnológica de Pereira tiene reglamentada la movilidad estudiantil. En el ARTÍCULO 192o. está claramente definido que podrán solicitar ingreso a las asignaturas de programas de formación de pregrado o posgrado como estudiantes visitantes quienes acrediten matrícula vigente en una institución universitaria, aprobada legalmente, nacional o extranjera.

DEFINICIÓN DE ESTUDIANTE VISITANTE:

En el Reglamento estudiantil TÍTULO CUARTO, DE LOS ESTUDIANTES VISITANTES, CAPÍTULO I, define en su ARTÍCULO 180o. al estudiante Visitante como "quien teniendo matrícula vigente en otra institución de educación superior realice estudios no conducentes a título en la Universidad".

CÓMO SE TRAMITA?

1. Cuando sea un docente, un área, un grupo de investigación o un laboratorio el interesado en tramitar una aceptación de un estudiante visitante, procederá a solicitar al estudiante y a verificar la completitud de requisitos que se expresan en esta guía (ver lista de verificación de requisitos) y escribirá una carta dirigida al Decano, comunicando la disponibilidad de cupo en su dependencia (la asignatura y el grupo en el cual se autoriza cursar la materia) y ratificando la aceptación del estudiante en cuestión

JULIO 2014 MANUAL ESTUDIANTES INTERNACIONALES
 Facultad Ciencias de la Salud - UTP

UNIVERSIDAD TECNOLÓGICA DE PEREIRA
 FACULTAD CIENCIAS DE LA SALUD

FORMATO DE APLICACIÓN
 PARA ESTUDIANTES INTERNACIONALES, INTERNACIONALES Y VISITANTES

UNIVERSIDAD TECNOLÓGICA DE PEREIRA
 FACULTAD CIENCIAS DE LA SALUD

LISTA DE VERIFICACIÓN DOCUMENTOS REQUERIDOS ESTUDIANTES VISITANTES (INTERNACIONALES, ESPAÑOLES)

DOCUMENTO REQUERIDO	SI	NO
1. Formulario de Aplicación de la Facultad Ciencias de la Salud		
2. Certificado de la Universidad de origen de que está matriculado como estudiante		
3. Certificado de notas (académico)		
4. Dos cartas de recomendación académica		
5. Una carta de motivación		
6. Carta de "autorización" donde se señale si el "socio", "socio/a" o "familiar" matriculado de la Universidad de origen autoriza al estudiante como estudiante visitante		
7. EN CASO DE SER ACEPTADO TENGA EN CUENTA QUE LA OFICINA INTERNACIONALES JUNTO DEL VICE RECTOR		

2014 - Vacunas recomendadas para adultos según la edad

Edad	20-29 años	30-39 años	40-49 años	50-59 años	60-69 años	70-79 años	80-89 años	90-99 años
Polio	1	1	1	1	1	1	1	1
Tétanos	1	1	1	1	1	1	1	1
Difteria	1	1	1	1	1	1	1	1
Hepatitis B	1	1	1	1	1	1	1	1
Hepatitis A	1	1	1	1	1	1	1	1
Neumococo	1	1	1	1	1	1	1	1
Varicela	1	1	1	1	1	1	1	1
Herpes Zoster	1	1	1	1	1	1	1	1
Rotavirus	1	1	1	1	1	1	1	1
COVID-19	1	1	1	1	1	1	1	1

FACULTAD CIENCIAS DE LA SALUD
ACTA DE REUNIÓN
CONSEJO DE FACULTAD
EXTRAORDINARIO

Nro. 025 de Julio 16 de 2015



RELACIÓN DOCENCIA-SERVICIO



IMPORTANTE INFORMACIÓN

La Decanatura de la Facultad Ciencias de la Salud se permite Recomendar a los estudiantes de pre y postgrado la importancia de Cumplir con la normatividad vigente e seguir:

Documentos Requeridos

- Resumen de hoja de vida (formato anexo)
- cédula escaneada o foto
- certificado de la Seguridad Social escaneado
- certificado V QUINTO de la ARL SURA, de acuerdo con la cédula del estudiante de la página web de SURA.

https://sistemas.unitecnologica.com/servicios_linea_inscripcion/estudiantesCertificados.js

- Carte de vacunas mínimo hepatitis B y Tétanos escaneado

Este requisito es obligatorio para el ingreso a los escenarios de Práctica. De no cumplirse con los anteriores requisitos, las aspirantes de práctica no permitirán su ingreso. La normatividad es de carácter **obligatorio en toda la nación y la norma es sustitucional.**

Atentamente: Juliana Sorrego Jaramillo
Decana
Facultad Ciencias de la Salud
Universidad Tecnológica de Pereira

Niveles de Evaluación de Miller

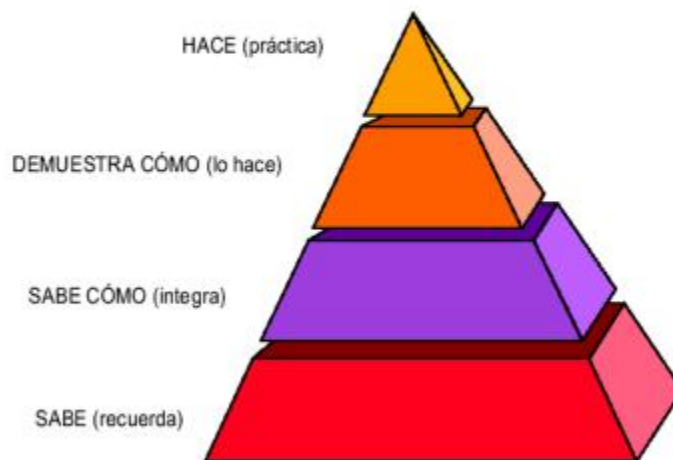

FACULTAD CIENCIAS DE LA SALUD
ACTA DE REUNIÓN
CONSEJO DE FACULTAD
EXTRAORDINARIO

Nro. 025 de Julio 16 de 2015



Clínica Valle del Risaralda

Exposición de Motivos

Propuesta de Creación



FEBRERO 2015
PROPUESTA DE CREACIÓN DE
LA CLÍNICA VALLE DEL
RISARALDA

Facultad Ciencias de la Salud, Facultad Ingeniería Industrial, Vicerrectoría de Investigación, Innovación y Extensión, Universidad Tecnológica de Pereira



"Una alianza por la vida"

UNIVERSIDAD
TECNOLÓGICA DE
PEREIRA: PÚBLICA
DEL ORDEN
NACIONAL CON
ACREDITACIÓN DE
ALTA CALIDAD

9 FACULTADES

LA FACULTAD
CIENCIAS DE LA
SALUD CUENTA CON
5 PREGRADOS Y 11
PROGRAMAS DE
POSGRADO

PROGRAMA
MEDICINA
ACREDITADO DE
ALTA CALIDAD

FACULTAD CIENCIAS
DE LA SALUD

Venado la Jirra
Edificio 24, Campus
Laboratorio

www.utp.edu.co

(57) 310 312318

FACULTAD CIENCIAS DE LA SALUD
ACTA DE REUNIÓN
CONSEJO DE FACULTAD
EXTRAORDINARIO

Nro. 025 de Julio 16 de 2015



INVESTIGACIÓN



Inicio | Accesibilidad | Mapa del Sitio | Atención al Ciudadano | Peticiones, Quejas y Reclamos | Com



FACULTAD CIENCIAS DE LA SALUD
ACTA DE REUNIÓN
CONSEJO DE FACULTAD
EXTRAORDINARIO

Nro. 025 de Julio 16 de 2015

A screenshot of a blog post from utp.edu.co. The header shows the URL and browser tabs. The main image is a photograph of a modern building with several flags. To the right of the image is a blue box with the text 'Comité de Investigación y Extensión'. Below the image, the title 'Comité de Investigación y Extensión' is repeated, followed by the publication date 'Publicado 5 mayo, 2015' and the author 'Por Diana Marcela Alvarez Cuesta'. A photograph of a meeting is shown on the left, and a list of members is on the right.

blog.utp.edu.co/comiteinvestigacionyextension/

Comité de Investigación y Extensión

Publicado 5 mayo, 2015 | Por Diana Marcela Alvarez Cuesta

INTEGRANTES:

- Dra. Juliana Buitrago Jaramillo – Decana Facultad Ciencias de la Salud
- Dra. Angela Jazmin Gómez Hincapié – Directora Especialización Gerencia del Deporte y la Recreación
- Dra. Gloria María González Moreno: Representante de los Gremios
- Dr. Juan Carlos Sepúlveda Arias: Director Doctorado en Ciencias Biomédicas
- Dr. Alfonso Rodríguez Morales: Docente Investigador

A promotional graphic for a research seminar. It features a central title box, a list of details on a sticky note, and a collage of images showing students and researchers. A small box on the right says 'Cada Semestre según agenda' with a red checkmark.

SEMINARIO DE INVESTIGACIÓN:
"Los momentos de investigación"

Cada Semestre según agenda

2015

- Dictado por un grupo de expertos en investigación
- Dirigido a estudiantes y docentes con interés en investigar
- Seminario modalidad virtual y presencial

Unase a este seminario según su agenda y necesidad personal!

FACULTAD CIENCIAS DE LA SALUD
 ACTA DE REUNIÓN
 CONSEJO DE FACULTAD
 EXTRAORDINARIO

Nro. 025 de Julio 16 de 2015



UNIVERSIDAD TECNOLÓGICA DE PEREIRA
 FACULTAD CIENCIAS DE LA SALUD
 PROGRAMA MEDICINA
 DEPARTAMENTO DE CIENCIAS CLÍNICAS



Presentación propuesta de investigación para el
 Programa Medicina



INVESTIGACIÓN

66	Básico-Clinica Y Aplicadas	Carlos Eduardo Nieto Garcia	Facultad De Ciencias De La Salud	Registrado		ok	C	C
67	Biotanatología	Guillermo Valencia Montoya	Facultad De Ciencias De La Salud	Registrado				
68	Centro De Biología Molecular Y Biotecnología. "Cenbiotep"	Duverney Gaviria Anas	Facultad De Ciencias De La Salud	Reconocido	C	ok	B	B
69	Ciencias Aplicadas Al Deporte Y La Recreación	Hernan Mauricio Garcia Cardona	Facultad De Ciencias De La Salud	Registrado				
70	Ciencias Basicas Y Biomedicas Cibiovet	Carlos Francisco Valencia Basto	Facultad De Ciencias De La Salud	Registrado				
71	Ciencias Quirurgicas	Juliana Buitrago Jaramillo	Facultad De Ciencias De La Salud	Registrado		ok	No cumplió	
72	Clinica De La Memoria, Las Demencias Y El Envejecimiento Normal	Rafael Patrocinio Alarcon Velandia	Facultad De Ciencias De La Salud	Registrado				
73	Comunidad Y Riesgos	Jesus Herney Moreno Rojas	Facultad De Ciencias De La Salud	Registrado				
74	Cultura De La Salud	Jose Carlos Giraldo Trujillo	Facultad De Ciencias De La Salud	Reconocido	C	ok	C	C
75	Educación En Salud	Samuel Eduardo Trujillo Henao	Facultad De Ciencias De La Salud	Registrado				Eliminado por el Consejo de Facultad
76	Enfermedades Endocrinas Y Metabolicas	Marta Elena Marin Grisales	Facultad De Ciencias De La Salud	Registrado				
77	Epidemiología, Salud Y Violencia	Jose William Martinez	Facultad De Ciencias De La Salud	Reconocido	C	ok	B	B

FACULTAD CIENCIAS DE LA SALUD
 ACTA DE REUNIÓN
 CONSEJO DE FACULTAD
 EXTRAORDINARIO

Nro. 025 de Julio 16 de 2015



INVESTIGACIÓN

78	Farmacoepidemiología Y Farmacovigilancia	Jorge Enrique Machado Alba	Facultad De Ciencias De La Salud	Reconocido	C	ok	D	D
79	Farmacogenetica	Carlos Alberto Isaza Mejia	Facultad De Ciencias De La Salud	Reconocido	C	ok	C	C
80	Fisiología Celular Y Aplicada	Julio Cesar Sánchez Naranjo	Facultad De Ciencias De La Salud	Registrado		ok	B	B
81	Gerencia En Sistemas De Salud	Diomedes Tabima Garcia	Facultad De Ciencias De La Salud	Reconocido	SC	ok	B	B
82	Grupo De Investigación En Gerencia Deportiva - Gigde	Angela Jasmin Gomez Hincapie	Facultad De Ciencias De La Salud	Registrado		ok	No cumplió	
83	Grupo De Investigación En Reanimación, Urgencias Y Simulación (Girus)	Giovanni Garcia Castro	Facultad De Ciencias De La Salud	Registrado		ok	No cumplió	
84	Infeccion E Inmunidad	Juan Carlos Sepulveda Anias	Facultad De Ciencias De La Salud	Reconocido	C	ok	B	B
85	Medicina Interna	Maria Elena Rivera Salazar	Facultad De Ciencias De La Salud	Reconocido	SC	ok	D	D
86	Neumologia	Bertha Ines Agudelo Vega	Facultad De Ciencias De La Salud	Registrado				
87	Neurociencias del Risaralda	Hans Carmona Villada	Facultad De Ciencias De La Salud	Reconocido	D	ok	No cumplió	
88	Producción Pecuaria Sostenible	Luis Gabriel González Herrera	Facultad De Ciencias De La Salud	Registrado				
89	Salud Pública E Infección	Guillermo Javier Lagos Grisales	Facultad De Ciencias De La Salud	Registrado		ok	C	C
90	Vulnerabilidad Y Salud Pública	German Alberto Moreno Gomez	Facultad De Ciencias De La Salud	Reconocido	C	ok	B	B

Camilo Andrés Cardona
 Medicina V semestre



CENTRO DE INVESTIGACIONES EN SALUD DE RISARALDA CISAR



LABORATORIOS

- MICROSCOPÍA.
- CITOMETRÍA DE FLUJO.
- QUÍMICA: ELISA, RIA, FLUORESCENCIA, CROMATOGRAFÍA, HPLC-MASAS, GC/MS, TANDEM, MALDI TOF.
- REFRIGERACIÓN Y CONGELACIÓN (TODO EL ESPECTRO).
- CULTIVOS CELULARES.
- BIOTERIO
- GENÉTICA MOLECULAR.
- SIMULACIÓN CLÍNICA.
- SIMULACIÓN ELECTRÓNICA.
- MICROBIOLOGÍA Y PARASITOLOGÍA.
- HEMATOLOGÍA .
- INMUNOLOGÍA.
- HISTOLOGÍA, HISTOPATOLOGÍA E INMUNOHISTOQUÍMICA.
- ELECTROFISIOLOGÍA CELULAR.
- QUIRÓFANO EXPERIMENTAL.
- MOVIMIENTO.
- COMPORTAMIENTO Y SALUD MENTAL (CÁMARA DE GESELL)

UNIDADES DE APOYO

- DEPÓSITO DE REACTIVOS E INSUMOS
- BIBLIOTECA
- SALA DE REUNIONES
- AUDITORIO
- MANTENIMIENTO
- SALAS PARA PACIENTES
- SALAS ESPECIALES PARA NIÑOS

UNIDAD DE EPIDEMIOLOGÍA Y ESTADÍSTICA

UNIDAD INFORMÁTICA, DE TELECOMUNICACIONES
Y TELEMEDICINA

UNIDAD DE PUBLICACIONES Y DIVULGACIÓN
CIENTÍFICA (REVISTA MÉDICA DE RISARALDA)

UNIDAD DE RELACIONES PÚBLICAS, PUBLICIDAD
COMUNICACIONES Y VENTAS

UNIDAD DE ENSAYOS CLÍNICOS

UNIDAD DE SALUD PÚBLICA

UNIDAD ADMINISTRATIVA

LÍNEAS DE INVESTIGACIÓN

- ENFERMEDADES CRÓNICAS NO TRANSMISIBLES

INICIAL: SINDROME METABÓLICO Y RIESGO CARDIOVASCULAR

-SALUD MENTAL Y COMPORTAMIENTO

INICIAL: SALUD MENTAL Y VIOLENCIA

- ENFERMEDADES INFECCIOSAS

INICIAL: INFECCIÓN Y CÁNCER (VPH, H. PYLORI)

COMITÉS

- COMITÉ ADMINISTRATIVO
- COMITÉ CIENTÍFICO (DIRECTORES DE GRUPOS)
- COMITÉ DE BIOÉTICA
- COMITÉ ACADÉMICO (INVESTIGACIÓN FORMATIVA, EDUCACIÓN CONTINUA, CURRÍCULO EN LOS PROGRAMAS DE PREGRADO Y POSGRADO)
- COMITÉ DE INVESTIGACIONES (REGLAMENTO)

**FACULTAD CIENCIAS DE LA SALUD
ACTA DE REUNIÓN
CONSEJO DE FACULTAD
EXTRAORDINARIO**

Nro. 025 de Julio 16 de 2015



SERVICIOS A OFRECER A LA COMUNIDAD

- LABORATORIO CLÍNICO DE REFERENCIA EN TODAS LAS ÁREAS.
- PRUEBAS DE DOPAJE.
- CONCENTRACIONES DE FÁRMACOS.
- ESTUDIOS DE BIODISPONIBILIDAD DE FÁRMACOS.
- PRUEBAS DIAGNÓSTICAS PARA ENFERMEDADES INFECCIOSAS HUMANAS Y ANIMALES
- CLASIFICACIÓN DE TUMORES.
- MEDICIÓN DE SUSTANCIAS.
- PRUEBAS DE COMPATIBILIDAD PARA TRANSPLANTES.
- VENTA DE ANIMALES DE BIOTERIO.
- VALORACIÓN DE MOVIMINETO HUMANO Y REHABILITACIÓN.
- VALORACIÓN BIOÉTICA DE ESTUDIOS.
- CURSOS DE EDUCACIÓN CONTINUA EN SALUD.

POSIBLES ENTIDADES PARTICIPANTES

- Parquesoft, sena
- Universidades de la región: unisarc, ucp, ul, fuaa
- Gobernación de risaralda, secretarías de salud y desarrollo rural
- Municipio de Pereira, secretarías de salud y desarrollo rural
- Audifarma.
- Coodesuris,
- coomeva.
- Comfamiliar Risaralda
- Fundación corona,
- Oncólogos de occidente.
- Gatorade.
- Asociación de hospitales.

FACULTAD CIENCIAS DE LA SALUD
ACTA DE REUNIÓN
CONSEJO DE FACULTAD
EXTRAORDINARIO

Nro. 025 de Julio 16 de 2015

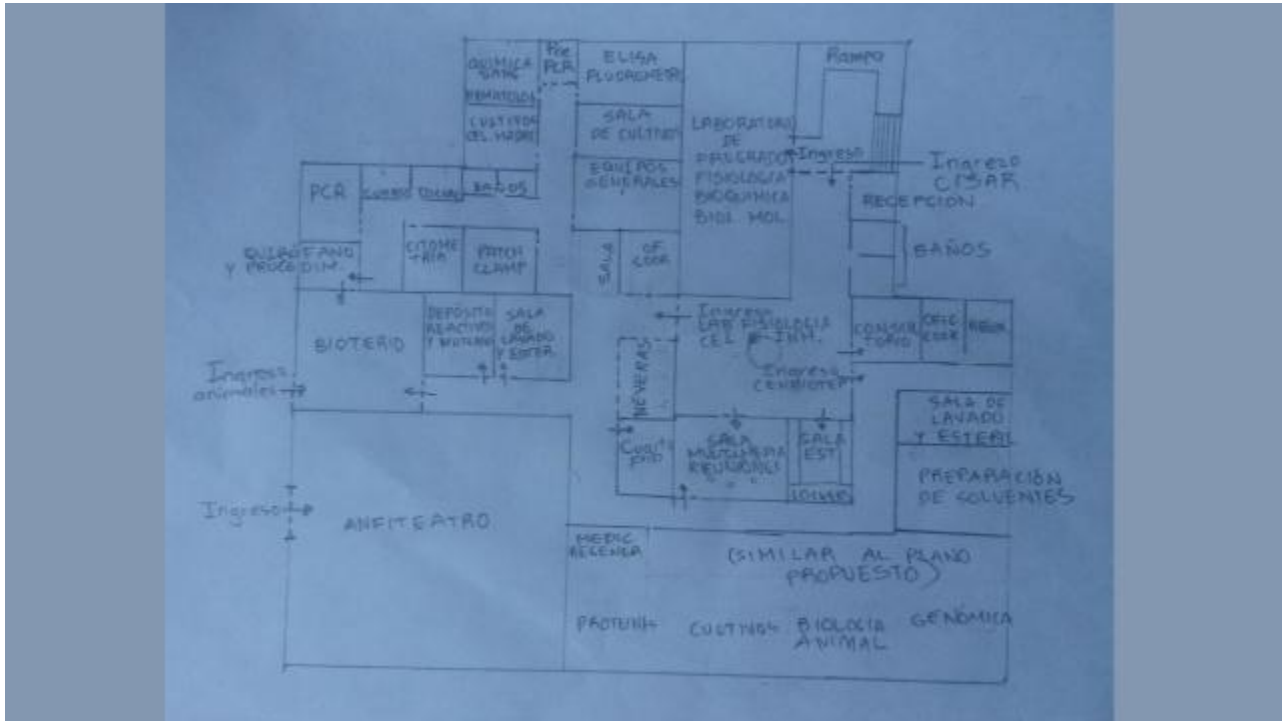

PERTINENCIA E IMPACTO SOCIAL

PARTICIPACIÓN EN ACTIVIDADES DEL SECTOR SALUD

Programas de Medicina Familiar y Salud Familiar
IETS: Instituto de Evaluación Tecnológica en Salud
Pereira Cómo Vamos? Salud como vamos?
Implementación de guías de práctica clínica
Asamblea Departamental
Secretaría de Salud Municipal
Secretaría de Salud Departamental
Acreditación del Hospital Universitario San Jorge
Red de Prácticas
Premio a la Calidad Hospitales Públicos de Risaralda 2015
Observatorio de Salud Pública
Sala de Salud: Selección Becarios COLFUTURO 2015
Bienvenida a la vida laboral
Ceremonia de batas blancas
Ceremonia Estrella de la vida
Incontables eventos académicos

FACULTAD CIENCIAS DE LA SALUD
ACTA DE REUNIÓN
CONSEJO DE FACULTAD
EXTRAORDINARIO
Nro. 025 de Julio 16 de 2015



Instituto de Evaluación
Tecnológica en Salud

Contratación | Sala de Prensa | Intranet | Contacto |

BÚSQUEDA DE EVIDENCIA >>



INICIO QUÉENES SOMOS REPORTES IETS PROYECTOS EN CURSO APOYO A IMPLEMENTACIÓN CÓMO PARTICIPAR MANUALES

Quiénes somos

Inicio > Quiénes Somos > Qué es el IETS

Menú

- Qué es el IETS
- Nuestro Equipo
- Organigrama
- Nuestros Centros Evaluadores
- Política de Transparencia
- Portafolio de Servicios
- Informe de Gestión



Qué es el IETS

El Instituto de Evaluación Tecnológica en Salud (IETS) es una corporación sin ánimo de lucro, de participación mixta y de carácter privado, con patrimonio propio, creado según lo estipulado en la Ley 1438 de 2011. Sus miembros son el Ministerio de Salud y Protección Social, el Invima, el Instituto Nacional de Salud, Colociencias, Ascofame y la Asociación Colombiana de Sociedades Científicas.

GUIAS DE PRÁCTICA CLÍNICA

RISARALDA INICIARÁ PRUEBA PILOTO CON EL MINISTERIO DE PROTECCIÓN SOCIAL

🕒 mayo 26, 2015 📁 AHR, Asociados, Comunicados, Del sector, Noticias



Gracias a la gestión realizada por la Asociación de Hospitales del Risaralda AHR ante el Ministerio de la Protección Social, Risaralda será uno de los tres departamentos en implementar el Nuevo Modelo de Atención basado en rutas, redes y guías de atención.

El Modelo se caracteriza por tener rutas de atención para la promoción y mantenimiento de la salud por ciclo y curso de vida, rutas de atención específicas por grupos de eventos, el Plan de Salud Pública de Intervenciones Colectivas – PIC, funciones del prestador primario, la operación

FACULTAD CIENCIAS DE LA SALUD
ACTA DE REUNIÓN
CONSEJO DE FACULTAD
EXTRAORDINARIO

Nro. 025 de Julio 16 de 2015



Observatorio privado de calidad de vida y de seguimiento a la ejecución del Plan de Desarrollo Municipal 2011 iniciativa ciudadana y del sector privado,

Cámara de Comercio de Pereira, la Universidad Tecnológica de Pereira, Comfamiliar Risaralda, EAFIT Pereira, La Tarde, la Universidad Libre de Pereira, la Universidad Cooperativa de Colombia, la Universidad Católica de Pereira, la Fundación Universitaria del Área Andina y la Fundación Corona.



En una encuesta realizada en la ciudad de pereira, mediante muestreo estratificado multietapas, entre septiembre y noviembre de 2014, en sus 19 comunas, agrupadas en 4 zonas, con un margen de error del 2,5% con un 95% de confianza, y realizada a 1.007 hombres y mujeres mayores de 18 años de edad, residentes en viviendas de estratos 1 al 6 se encontró que

FACULTAD CIENCIAS DE LA SALUD
ACTA DE REUNIÓN
CONSEJO DE FACULTAD
EXTRAORDINARIO

Nro. 025 de Julio 16 de 2015



**BECARIOS
COLFUTURO
2015**



FACULTAD CIENCIAS DE LA SALUD
 ACTA DE REUNIÓN
 CONSEJO DE FACULTAD
 EXTRAORDINARIO

Nro. 025 de Julio 16 de 2015



Universidad del pregrado

		1992-2013		2014		2015		TOTAL	
		#	%	#	%	#	%	#	%
Andes	Bogotá	2.018	27%	339	23%	290	19%	2.647	25%
Nacional	Varias	1.167	15%	203	14%	221	15%	1.591	15%
Javeriana	Varias	1.115	15%	178	12%	195	13%	1.488	14%
Rosario	Bogotá	225	3%	82	6%	83	6%	390	4%
Externado	Bogotá	289	4%	54	4%	51	3%	394	4%
Eafit	Medellín	209	3%	52	4%	47	3%	308	3%
Del Norte	Barranquilla	108	1%	27	2%	40	3%	175	2%
UIS	Bucaramanga	210	3%	32	2%	40	3%	282	3%
Antioquia	Medellín	248	3%	47	3%	39	3%	334	3%
UPB	Medellín	150	2%	32	2%	36	2%	218	2%
Del Valle	Cali	176	2%	23	2%	31	2%	230	2%
Jorge Tadeo Lozano	Varias	94	1%	20	1%	23	2%	137	1%
Esc. de Ing. de Antioquia	Medellín	117	2%	29	2%	18	1%	164	2%
Sabana	Bogotá	65	1%	17	1%	18	1%	100	1%
La Salle	Bogotá	57	1%	11	1%	16	1%	84	1%
Distrital	Bogotá	77	1%	16	1%	15	1%	108	1%

FACULTAD CIENCIAS DE LA SALUD
ACTA DE REUNIÓN
CONSEJO DE FACULTAD
EXTRAORDINARIO

Nro. 025 de Julio 16 de 2015



S
A
L
A
D
E
S
A
L
U
D

Ciencias de la Salud

Mary Bermúdez Gómez
Decana académica de la Facultad de Medicina, Pontificia Universidad Javeriana
Médica cirujana, especialista en Neumología y Medicina interna de la Universidad Javeriana. Fellow en Fisiología respiratoria y magister en Epidemiología clínica de la Universidad de Boston.

Leidy Johanna Rendón Castrillón
Docente investigadora del Centro de Estudios y de investigación en Biotecnología (CIBiot), Universidad Pontificia Bolivariana de Medellín
Química farmacéutica de la Universidad de Antioquia. Especialista y magister en Biotecnología de la Universidad Pontificia Bolivariana.

Virginia Sánchez López
Asesora en Cooperación Universitaria, Organización de Estados Iberoamericanos
Licenciada en Derecho. Magister en Ciencia, Tecnología y Sociedad, y doctora en Derecho de la Universidad de Salamanca.

Javier Alejandro Narváez González
Asistente de investigación, Columbia University Mailman School of Public Health
Beneficiario COLFUTURO 2009. Médico cirujano y magister en Salud Pública de la Universidad Nacional. Magister en Epidemiología de Johns Hopkins Bloomberg School of Public Health y estudiante de doctorado (Ph.D.) en Epidemiología de Columbia University Mailman School of Public Health.

Juliana Buitrago Jaramillo
Decana de la Facultad de Ciencias de la Salud, Universidad Tecnológica de Pereira
Beneficiaria COLFUTURO 2003. Médica y especialista en Cirugía General de la Universidad de Caldas. Especialista en Gerencia de Sistemas de Salud de la Universidad Tecnológica de Pereira, magister en Ciencias Quirúrgicas de Imperial College of Science, Technology and Medicine, University of London. Magister en Epidemiología de London School of Hygiene and Tropical Medicine.

FORO POR LA CALIDAD Y LA HUMANIZACIÓN EN LA FORMACIÓN DEL TALENTO HUMANO EN SALUD



Experiencia Exitosa en la Conformación de la Red de Prácticas
Juliana Andrea Zapata Arce, IPS Universitaria, Universidad de Antioquia, Medellín



Experiencia exitosa de una Unidad D-S e Investigación de un Hospital Universitario
Diana María Morales Salazar, Hospital Pablo Tobo Uribe, Medellín

La Práctica Docente-Servicio, Estado del Arte
Ricardo Jiménez Mejía, MD, Universidad de Antioquia
Redes Fundación Universitaria Autónoma de las Américas, Pereira

Módulo Docente-Servicio para un Hospital Universitario
Juliana Buitrago Jaramillo, MSc, MEd, Decana Facultad Ciencias de la Salud, Universidad Tecnológica de Pereira, Pereira

**Conformación de una Red de Prácticas
Entrada Libre**

Teatro Jorge Ros Martínez, Universidad Tecnológica de Pereira, La Jolla, Pereira
Sábado, Abril 11 de 2015
Hora: 7:30 am a 1:00 pm



**Conformación Red de Prácticas
Eje Cafetero**



FACULTAD CIENCIAS DE LA SALUD
ACTA DE REUNIÓN
CONSEJO DE FACULTAD
EXTRAORDINARIO

Nro. 025 de Julio 16 de 2015



Premio a la Calidad

Asociación de Hospitales
De Risaralda



BIENVENIDA
A LA
VIDA LABORAL



El Hilo de Ariadna

En los mitos Griegos era Ariadna, hija del Rey Minos, quien junto al héroe Teseo ideó la forma de entrar a un laberinto donde habitaba un ser monstruoso: el Minotauro.

A través de este hilo, Teseo pudo regresar victorioso luego de vencer al Minotauro, símbolo de sus debilidades y su propia ignorancia, conquistando así la luz de la Sabiduría.



El Hilo de Ariadna es símbolo del lazo que une las cosas, aquello que vincula nuestro pasado con el presente, al Hombre Exterior con el Hombre Interior, a lo Eterno con lo Pasajero. Es la riqueza de la experiencia

Universidad Tecnológica de Pereira
Facultad Ciencias de la Salud
Programa Medicina
Coordinación de Internado

INVITA

Bienvenida a la vida Laboral

Conferencia: El Hilo de Ariadna

Conferencista: Dr. Luis Alberto Marin Gómez, MD.

Dirigido a: Profesionales de la Salud y especialmente estudiantes de Internado a punto de ingresar a la vida laboral
Jueves 18 de Junio de 2015, 6:00 pm. Auditorio, Sede de Ciencias Clínicas de la Universidad Tecnológica de Pereira,
Tercer Piso, Hospital Universitario San Jorge, Carrera 4 # 24 – 88, Pereira



FACULTAD CIENCIAS DE LA SALUD
ACTA DE REUNIÓN
CONSEJO DE FACULTAD
EXTRAORDINARIO

Nro. 025 de Julio 16 de 2015



BIENVENIDA
A LA
VIDA LABORAL



Universidad Tecnológica de Pereira
Facultad Ciencias de la Salud
Medicina



Invitación
"Ceremonia de las "batas blancas"

FECHA: Diciembre 11 de 2014
LUGAR: Teatro Jorge Roa Martínez, Campus Universitario
HORA: 14.00 - 16.00 horas para IV y XI Semestres
16.00 - 18.00 horas para V y VI Semestres

M
e
d
i
c
i
n
a

FACULTAD CIENCIAS DE LA SALUD
 ACTA DE REUNIÓN
 CONSEJO DE FACULTAD
 EXTRAORDINARIO

Nro. 025 de Julio 16 de 2015



GRADOS



JURAMENTO HIPOCRÁTICO



Universidad Tecnológica de Pereira (UTP)
 Secretaría de Salud y Seguridad Social de Pereira
 Secretaría de Salud de Risaraldó
 Asociación Colombiana de Infectología (ACIN)
 Capítulo Eje Cafetero
 Comité de Zoonosis y Fiebres Hemorrágicas, ACIN
 Grupo y Sembrero de Investigación Salud Pública e Infección, UTP
 Pereira, Risaraldó, Colombia

Simposio
 "Día Mundial de la Lucha Contra la Malaria 2015"

Jueves 23 de abril de 2015 (2 a 6pm)
 Pereira, Risaraldó, Colombia.
 Auditorio 1 del Bloque Y, UTP.

25 Abril 2015
 Invirtamos en el futuro. derrotamos la malaria

DÍA MUNDIAL DE LA MALARIA

CAMPAÑA DE DONACIÓN DE SANGRE
Sary Arango Gaviria

FESTIVAL DE TEATRO
LA ESCAFANDRA 10 AÑOS

PROGRAMACIÓN [SEPTIEMBRE]

MIÉRCOLES 9	LA VISTA DE LA ANGINA (DAMA)	AUDITORIO JORGE ROA MARTÍNEZ
MIÉRCOLES 16	SOLDADOS	SALA L. BLOQUE Y
JUEVES 17	UN AURENTE	TERRAZA, BLOQUE IS
VIERNES 22	GUTTA SERENA	AUDITORIO JORGE ROA MARTÍNEZ
MIÉRCOLES 24	LA COCCIÓN	AUDITORIO JORGE ROA MARTÍNEZ
MIÉRCOLES 24	EL CUARTO DE VERÓNICA	SALA L. BLOQUE Y
VIERNES 18	SON ELLOS QUE VUELEN	AUDITORIO JORGE ROA MARTÍNEZ
VIERNES 19	NADA FUE SUFICIENTE	AUDITORIO JORGE ROA MARTÍNEZ
MIÉRCOLES 23	CUENTOS DULCES PARA NIÑAS HIPOGLIKÉMICAS	AUDITORIO JORGE ROA MARTÍNEZ
MIÉRCOLES 24	BATIBATA DE AMOR	AUDITORIO JORGE ROA MARTÍNEZ
JUEVES 25	CLUBSOPA Y COLABORACIÓN	AUDITORIO JORGE ROA MARTÍNEZ

ENTRADA LIBRE PARA TODAS LAS FUNCIONES. HORA: 7:30 P.M.

FACULTAD CIENCIAS DE LA SALUD
ACTA DE REUNIÓN
CONSEJO DE FACULTAD
EXTRAORDINARIO
Nro. 025 de Julio 16 de 2015



AUTOEVALUACIÓN Y AUTOREGULACIÓN

Autonomía

FACULTAD CIENCIAS DE LA SALUD
ACTA DE REUNIÓN
CONSEJO DE FACULTAD
EXTRAORDINARIO
Nro. 025 de Julio 16 de 2015



Bienestar



**E
D
I
F
I
C
I
O

14**



RIESGOS LABORALES

ETAPAS:

Etapa 1 = Pisos 2 y 3

Etapa 2 = Primer piso

Etapa 3 = CISAR

Y el auditorio en cuál etapa está?



EDIFICIO 14



LABORATORIOS: Modernización Laboratorio de Morfología Generación Y



LABORATORIO DE MORFOLOGÍA, UNIVERSIDAD DE PAMPLONA



FACULTAD CIENCIAS DE LA SALUD
 ACTA DE REUNIÓN
 CONSEJO DE FACULTAD
 EXTRAORDINARIO
 Nro. 025 de Julio 16 de 2015



LABORATORIO DE MORFOLOGÍA HUMANA - UTP-

POR FAVOR PRIMERO AVERIGUAR LOS REQUISITOS SEGÚN LAS NORMAS VIGENTES DEL MINISTERIO DE SALUD, LA SECRETARIA DE SALUD MUNICIPAL Y EL INSTITUTO DE CIENCIAS FORENSES

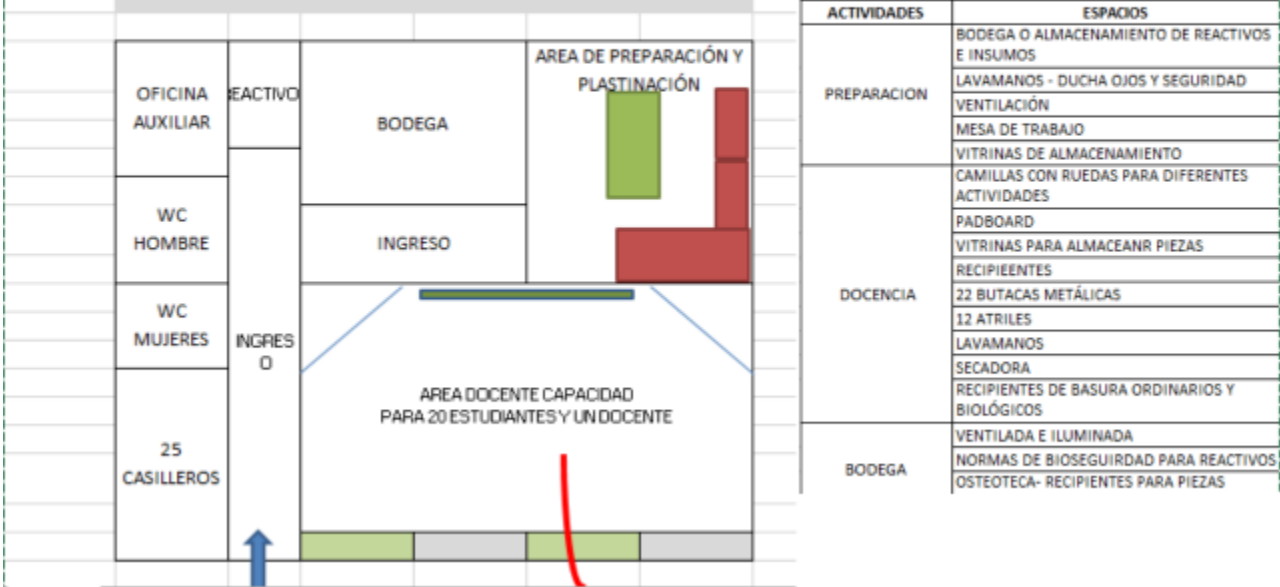

INFORME FINANCIERO, RECURSOS



FACULTAD CIENCIAS DE LA SALUD
ACTA DE REUNIÓN
CONSEJO DE FACULTAD
EXTRAORDINARIO

Nro. 025 de Julio 16 de 2015



EJECUCIÓN DEL FONDO DE FACULTAD AÑO 2014

#	RESUMEN DE LOS COSTOS	CANTIDAD EGRESADA	%
1	Comunicaciones y transporte	9.900.000	4,67
2	Capacitación	78.000.000	36,84
3	Contratación de personal	85.040.000	40,16
4	Compra Equipo	8.400.000	3,96
5	Arrendamiento	2.000.000	0,94
6	Viáticos y Gastos de Viaje	22.200.000	10,48
7	Impresos y publicaciones	6.186.180	2,92
	TOTAL	211.726.180	100%



*Gracias al Consejo de Facultad
por la confianza,
la oportunidad y
el apoyo brindado
durante todos estos meses!*

*Juliana Buitrago J.
Decana 2014-2015*

**FACULTAD CIENCIAS DE LA SALUD
ACTA DE REUNIÓN
CONSEJO DE FACULTAD
EXTRAORDINARIO
Nro. 025 de Julio 16 de 2015**



La decana a las 9:10 proyecta la nueva misión de la Facultad ciencias de la Salud y solicita su aprobación; la misión fue trabajada en una mesa temática conformada por el Dr. Lagos, el Dr. Gallo, el Dr. Samuel Trujillo y la Decana y fue aprobada en la plenaria de mesas temáticas cuando se trabajó el plan de coherencia de la Facultad. Falta la aprobación por el consejo de facultad.

Se aplaza la decisión de la nueva misión, visión de la Facultad., con argumentos del Dr. Moreno y Lagos sobre la citación del consejo solo para informe La Decana propone aprobar la plataforma estratégica de la Facultad, pero no se aprueba en este momento habida cuenta que la citación extraordinaria, solo fue para rendir informe y no para realizar este tipo de aprobaciones.

La decana propone una modificación de la estructura organizacional de la Facultad; para ella es claro que se requiere la modificación para que la Facultad sea viable.

9:30 am ingresa Sebastián.

Aprovecha la decana la oportunidad para agradecer a todos los presentes su acompañamiento en este proceso de Decanato. Somete a consideración la carta en donde solicita los cargos para las unidades académico-administrativas para la Facultad Ciencias de la Salud. Al menos un profesional del área de la salud y una auxiliar administrativa para cuatro unidades funcionales, inicialmente de medio tiempo.

9:37 hace ingreso la Dra Bibiana Murillo:

Se pone a consideración la carta:

DR LAGOS, CONSIDERA que el nuevo decano debe pensar bien en esta propuesta y la carta requiere mucho análisis.

DR MORENO, le parece importantísimo el aporte, pero opina que para que todo funcione como debe ser, debe ser analizado mejor; piensa que el consejo no se debe comprometer en este momento, no porque esté en contra, o por oponerse, sino que piensa que debe tener mayor análisis y consideración a esta propuesta que le parece muy buena. Valdría la pena que la enviara como Decana y está seguro que como consejeros no despreciarán esta propuesta.

DECANA: La estabilidad es aparente; la facultad tiene que estar tan firme que a pesar de quien se siente como Decano, funcione. La carga de un decano en sólo dos hombros, es inmanejable; si a eso se le suma la desmotivación de la gente para postularse a la decanatura, la situación la ve grave.

SEBASTIÁN: entiendo con esta carta es apuntalar la administración de la facultad. Es como el proceso que ve en Colombia, con la descentralización; se transfirieron capacidades a los entes departamentales y el gobierno se desentendió con la transferencia. Cómo hacer que no haya ese riesgo del quiebre administrativo? Como hacer para que los cuatro que lideren esos procesos, estén vinculados con el decano?

DECANA: estarían siempre bajo la vigilancia, supervisión del decanato.

**FACULTAD CIENCIAS DE LA SALUD
ACTA DE REUNIÓN
CONSEJO DE FACULTAD
EXTRAORDINARIO
Nro. 025 de Julio 16 de 2015**



DRA RUBY: cree entender que una Decana, está viendo ad- portas de salir que una situación que es crítica y por lo menos quiere proponer con esta carta una solución. Esta carta seguramente no va a tener una aprobación inmediata. Uno tiene que creer en la gente que ha elegido.

Dra RIVERA opina que se le debe dar viabilidad a la carta para que en algún momento se piense en la reestructuración de la Facultad.

DR JOSE FERNANDO GÓMEZ: Piensa que está de acuerdo en que se le de viabilidad a la carta.

DR FRANCISCO SÁNCHEZ. Si bien es cierto lo que dice María Elena y José Fernando, también lo que dice el Dr. Iagos. Hay cosas que la Dra. quiere presentar de su especialidad y que se apruebe por el consejo, está de acuerdo también. Cree que antes de votar, deberíamos votar que debemos aprobar el organigrama. Interpreto que no se debe aprobar ya por el hecho de ser una asamblea extraordinaria, porque nosotros vinimos a recibir un informe final, ya decidimos un punto adicional como la contratación docente.

DECANA aclara: no es cierto que no se pueda aprobar algo y se tratan asuntos que se pueden aprobar; todos los consejos tienen informe de la Decana. Pero entiende que hace año y medio viene con esta propuesta; los dos problemas de fondo son LA IPS PROPIA Y LA ESTRUCTURA ORGÁNICA. Entiende que está inmersa dando la pelea todo el tiempo, viene una propuesta alterna, por qué no se nombra una comisión del consejo que piense qué necesita la Facultad Ciencias de la Salud y se analice la sobrevivencia de la facultad. SÁNCHEZ, creo que se puede votar la propuesta de la DECANA, para que empiece a rodar la propuesta.

DR. LAGOS: insiste en que no es desconocimiento ni que no queramos aprobar o apoyar no que se ha trabajado. Ve que la situación en la cual la DECANA se encuentra, la comprende, pero le solicita respetuosamente que el Consejo, analice la propuesta y que el nuevo Decano pueda "rumiar".

La Decana continúa entonces con el informe.

En el punto DOCENCIA SERVICIO, se hace énfasis en que los estudiantes no han cumplido con la entrega de los documentos. Pregunta SEBASTIÁN, por qué si entregaron los documentos en físico, los tienen que subir virtualmente. DECANA: hay problemas con el sistema de la UTP. Por eso insiste en descentralizar la parte administrativa. DECANA, muchas de las normas, son requerimientos Nacionales, de la contraloría, etc.

LA DECANA informa la factibilidad de la IPS, fundación Valle del Risaralda. Deja en alto el nombre de ASCOFAME, donde se firmó un estudio de prospectiva y no un estudio de Factibilidad de una IPS. Deja un documento de 66 páginas al Dr Samuel Trujillo, al Decano de Ingeniería Industrial y a la Vicerrectora de Investigación, Innovación y Extensión con la exposición de motivos y factibilidad de la IPS.

**FACULTAD CIENCIAS DE LA SALUD
ACTA DE REUNIÓN
CONSEJO DE FACULTAD
EXTRAORDINARIO
Nro. 025 de Julio 16 de 2015**



ASUNTOS POR PROGRAMAS:

3. ASUNTOS POR PROGRAMAS:

Programa de Medicina - Novedades en Contratación.

Novedades o ajustes para la asignación docente del 2015-2. Es importante aclarar los casos a los docentes que no han diligenciado el SIGEP que el sistema no permite asignarles horas. También los grupos pequeños que disminuyen las solicitudes.

Departamento Medicina Comunitaria

AREA O DEPARTAMENTO: DEPARTAMENTO DE MEDICINA COMUNITARIA										
PRIMER APELLIDO	SEGUNDO APELLIDO	PRIMER NOMBRE	SEGUNDO NOMBRE	NOMBRE DE LA ASIGNATURA	CÓDIGO DE LA ASIGNATURA	GRUPO	HORAS SEMANALES A SOLICITAR	HORAS SEMESTRALES A SOLICITAR	modalidad Planta MT, TC, Transitorio MT TC o Catedrático	OBSERVACIONES DE LAS NOVEDADES Explicar las razones de la novedad y si es SOBRECARGA, NUEVO, MODIFICACIÓN o MÓDULO etc...)
Díaz	Betancurth	Gabriel	Andres	Forense	ME824	1		144	Catedrático	no ha legalizado o diligenciado el SIGEP
Gallón	Ochoa	Marta	Lucia	Historia Social de la Medicina	ME144	1		8	Planta TC	
				Historia Social de la Medicina	ME144	2		8		
				Hombre Ambiente y sociedad	ME244	1		6		
				Hombre Ambiente y sociedad	ME244			6		
				Factores de Riesgo	ME414	1		6		
				Programas de Salud I	ME654	1		114		
				Programas de Salud II	ME712	1		30		
				Programas de Salud IV	ME912	1		108		
				Programas de Salud IV	ME913	2		12		
García	Torres	Adriana		Hombre Ambiente y sociedad	ME244	1		90	Transitorio TC	
				Hombre Ambiente y sociedad	ME244	2		90		
				Programas de Salud I	ME653	1		88		
				Programas de Salud IV	ME913	1		14		

**FACULTAD CIENCIAS DE LA SALUD
ACTA DE REUNIÓN
CONSEJO DE FACULTAD
EXTRAORDINARIO
Nro. 025 de Julio 16 de 2015**



Gartner	Vargas	Jorge	Federico	Forense	MEB24	1		72	Catedrático	no ha legalizado o diligenciado el SIGEP
Gonzalez	Colonia	Carlos	Julio	Historia Social de la Medicina	ME144	1		30	Transitorio MT	FALTA ASIGNAR EL MT EN EL APLICATIVO
				Historia Social de la Medicina	ME144	2		30		
				Investigación Epidemiológica	ME327	1		20		
				Factores de Riesgo	ME414	1		88		
				Programas de Salud I	ME654	1		12		
Gonzalez	Henao	Jairo		Forense	MEB24	1		144	Catedrático	
Herrera	Giraldo	Alberth	Cristian	Programas de Salud II	ME713	1		54	Catedrático	
Hurtado	Medina	Manuel	José	Constitución Política	MEB32	1		36	Catedrático	
Lagos	Grisales	Guillermo	Javier	Forense	MEB24	1		38	Planta TC	
				Administración y Planeación	MEA13	1		90	Planta TC	
Lopez	Castro	Adriana		Forense	MEB24	1		72	Catedrático	
Martinez		José	William	Investigación Epidemiológica	ME327	1		116	Planta TC	
				Factores de Riesgo	ME414	1		44		
Mendoza	Jimenez	Adriana	Janneth	Forense	MEB24	1		72	Catedrática	
Moreno	Rojas	Jesús	Herney	Historia Social de la Medicina	ME144	1		78	Planta TC	
				Historia Social de la Medicina	ME144	2		78		
				Investigación Epidemiológica	ME327	1		44		
				Factores de Riesgo	ME414	1		88		
Rodriguez	Morales	Alfonso	Javier	Investigación Epidemiológica	ME327	1		88	Transitorio MT	FALTA ASIGNAR EL MT EN EL APLICATIVO Y SOBRE CARGA DE 84 HORAS SEGÚN CONTRATO POR 11 MESES
				Factores de Riesgo	ME414	1		98		
				Factores de Riesgo	ME414	2		54		falta asignar este grupo y determinar que dicta clases y digita notas. Estas horas serían sobrecarga.
Sánchez	Arango	Ramón	Eliás	Forense	MEB24	1		144	Catedrático	SOLO ACEPTA 106 POR LIMITE EN EL GRUPO
Valencia	Montoya	Guillermo		Hombre Ambiente y sociedad	ME244	1		12	Transitorio MT	FALTA ASIGNAR EL MT EN EL APLICATIVO
				Hombre Ambiente y sociedad	ME244	2		12		
				Programas de Salud I	ME654	1		44		
				Programas de Salud IV	ME913	1		108		
				Programas de Salud IV	ME913	2		8		
Villegas	Rojas	Soraya		Programas de Salud IV	ME913	1		144	Catedrática	
Henao	Nieto	Daniel	Eduardo	Investigación Epidemiológica	ME327	1		44	Planta TC	
				Factores de Riesgo	ME414	1		44		
				Programas de Salud I	ME654	1		88		
				Programas de Salud II	ME713	1		66		
				Programas de Salud III	ME812	1		38		
				Programas de Salud IV	ME913	1		2		

**FACULTAD CIENCIAS DE LA SALUD
ACTA DE REUNIÓN
CONSEJO DE FACULTAD
EXTRAORDINARIO**

Nro. 025 de Julio 16 de 2015



Moreno	Gómez	Germán	Alberto	Historia Social de la Medicina	ME144	1	8	Planta TC	
				Historia Social de la Medicina	ME144	2	8		
				Investigación Epidemiológica	ME327	1	44		
				Programas de Salud I	ME654	1	44		
				Programas de Salud II	ME713	1	30		
				Admon Inst 1er nivel	MEB14	1	126		
Echeverry	Espinosa	Leonel		Programas de Salud III	ME812	1	38	Catedrático	
López	Mazuera	Gloria	Constanza	Programas de Salud III	ME812	1	38	Catedrático	no ha legalizado o diligenciado el SIGEP
Blandon		Andres	Felipe	Programas de Salud III	ME812	1	44	Catedrático	
Alarcón	Hernandez	Laura		Programas de Salud III	ME812	1	36	Catedrático	
Estrada	Ospina	Alvaro		Historia Social de la Medicina	ME144	1	4	Catedrático	
				Historia Social de la Medicina	ME145	2	4		
				Programas de Salud II	ME713	1	30		
				Programas de Salud III	ME812	2	38		
Gomez	Zapata	Carlos	Felipe	Programas de Salud III	ME812	1	72	Catedrático	
Garzon		Martha	Lucia	Programas de Salud III	ME812	1	8	Catedrático	
				Programas de Salud III	ME812	2	8		

Básico Clínica

**FACULTAD CIENCIAS DE LA SALUD
ACTA DE REUNIÓN
CONSEJO DE FACULTAD
EXTRAORDINARIO**

Nro. 025 de Julio 16 de 2015



Martínez	Ramírez	Lina	María	Programas de Salud III	ME812	1		36	Catedrático	
Tabares	Torres	Gloria	Inés	Programas de Salud III	ME812	1		38	Catedrático	
Valencia	Yepes	Sonia		Programas de salud II	ME812	1		38	Catedrático	
Lopez	Herrera	José	Fernando	Programas de salud III	ME812	1		48	Catedrático	
Puerta	Osvaldo			Programas de Salud II	ME713	1		34	Catedrático	no ha legalizado o diligenciado el SIGEP
Giraldo	Giraldo	Leonardo		Programas de Salud II	ME713	1		34	Catedrático	no ha legalizado o diligenciado el SIGEP
Villamil	Holguin	María	del Pilar	Programas de Salud II	ME713	1		34	Catedrático	no ha legalizado o diligenciado el SIGEP
Escudero	Morales	Bibiana		Programas de Salud II	ME713	1		34	Catedrático	no ha legalizado o diligenciado el SIGEP
Lozada	Riascos	Carlos		Factores de Riesgo	ME414	1		4	Catedrático	8 HORAS POR GRUPO 1 Y 2 DE ME414 (SOLO EN AGOSTO)
Gallo	Mosquera	Héctor	Fabio	Internado.Salud Pública	MEG06	1		64	Catedrático	

**FACULTAD CIENCIAS DE LA SALUD
ACTA DE REUNIÓN
CONSEJO DE FACULTAD
EXTRAORDINARIO**

Nro. 025 de Julio 16 de 2015



Básico Clínica

CEDULA	PRIMER APELLIDO	SEGUNDO APELLIDO	PRIMER NOMBRE	SEGUNDO NOMBRE	NOMBRE DE LA ASIGNATURA	CÓDIGO DE LA ASIGNATURA	GRUPO	HORAS SEMANALES A SOLICITAR	HORAS SEMESTRALES A SOLICITAR	modalidad Planta MT, TC, Transitorio MT TC o Catedrático	OBSERVACIONES JULIO 14
24311151	HORTA	VÁSQUEZ	LUZ	TERESA	SEMIOLOGÍA	ME51D	1	6	108	CATEDRÁTICO	
42112763	HURTADO	DE LA ROCHE	VICTORIA	EUGENIA	SEMIOLOGÍA	ME51D	1	10	180	CATEDRÁTICO	
10097346	LOPEZ	SALAZAR	ALVARO		SEMIOLOGÍA	ME51D	1	10	180	TRANSITORIO MT	204 PARA COMPLETAR HORAS POR 11 MESES
31402004	LÓPEZ	SILVA	MARTHA	TERESA	SEMIOLOGÍA	ME51D	1	6	108	CATEDRÁTICO	NO LEGALIZO O FALTA SIGEP
19421560	NIETO	GARCIA	CARLOS	EDUARDO	SEMIOLOGÍA	ME51D	1	10	180	PLANTA TC	
42087357	ORTIZ	SALAZAR	LUZ	STELLA	SEMIOLOGÍA	ME51D	1	4	72	CATEDRÁTICO	
10113177	OSORIO	LOPEZ	MARIO		SEMIOLOGÍA	ME51D	1	10	180	TRANSITORIO MT	
4522967	GRISALES	GUTIERREZ	CARLOS	EVELIO	PATOLOGÍA	ME425	1	10	180	TRANSITORIO MT	204 PARA COMPLETAR HORAS POR 11 MESES
10102509	CARDONA	DEAZA	JOSE	LUIS	FISIOPATOLOGÍA	ME527	1	10	180	PLANTA MT	
42057131	VILLEJAS	ROJAS	SORAYA		SEMIOLOGÍA	ME51D	1	10	180	PLANTA MT	
42066102	RIVERA	SALAZAR	MARÍA	ELENA	SEMIOLOGÍA	ME51D	1	10	180	PLANTA MT	
10123584	MORENO	GÓMEZ	JHON	GERARDO	SEMIOLOGÍA	ME51D	1	6	108	CATEDRÁTICO	
9815232	ARROYAVE	OSORIO	FLAVIO	CÉSAR	SEMIOLOGÍA	ME51D	1	4	72	CATEDRÁTICO	
42129857	HINCAPIE	RINCÓN	OFELIA	DEL SOCORRO	PATOLOGÍA	ME425	2	6	108	CATEDRÁTICO	NO LEGALIZO O FALTA SIGEP
	SANCHEZ	MONTOYA	FRANCISCO	JAVIER	SEMIOLOGIA	ME51D	1Y2	4	72	PLANTA CON DDD	DIGITA NOTAS
10.283.574	Giraldo	Rios	Diego		Semiología General	ME51D	1	10	180	Catedrático	Se tenían para iniciar 46 estudiantes pero los reingresos y repitentes incrementaron el número a 62. El convenio con el H.U.S.J.
1.088.270.15	Cardona	Ospina	Jaime	Andrés	Semiología General	ME51D	1	10	180	Catedrático	
10.024.065	García	Castro	Giovanni		Semiología General	ME51D	1	10	180	Catedrático	
31.402.004	López	Silva	Martha	Teresa	Semiología General	ME51D	1	10	180	Catedrático	La docente pasa de 6 a 10 horas semanales
9.815.232	Arroyave	Osorio	Flavio	César	Semiología General	ME51D	1	10	180	Catedrático	El docente pasa de 4 a 10 horas semanales

**FACULTAD CIENCIAS DE LA SALUD
ACTA DE REUNIÓN
CONSEJO DE FACULTAD
EXTRAORDINARIO**

Nro. 025 de Julio 16 de 2015



Cirugía y Especializadas

CEDULA	PRIMER APELLIDO	SEGUNDO APELLIDO	PRIMER NOMBRE	SEGUNDO NOMBRE	NOMBRE DE LA ASIGNATURA	CÓDIGO DE LA ASIGNATURA	GRUPO	HORAS SEMANALES A SOLICITAR	HORAS SEMESTRALES A SOLICITAR	modalidad Planta MT, TC, Transitorio MT TC o Catedrático	OBSERVACIONES
15925134	Ramírez	Palacio	Jairo	de Jesús	Clinicas Quirúrgicas	ME829	1			Planta MT	SE ASIGNA 74 HORAS SEMANA Y DIGITA NOAS
42065034	Cobo	Alvarado	Alba	Ruth	Clinicas Quirúrgicas	ME829	1			Planta MT	NO APARECE PARA ASIGNAR ESTABA EN COMISIÓN EN 2014
10114282	Cabral	Vega	Rodolfo	Adrian	Clinicas Quirúrgicas	ME829	1	12	216	Planta TC	NO APARECEN MATRICULADOS EN INTERNADO MEG27
					Clinicas Internado	MEG27	1	6	108		
10131824	Ramírez	Isaza	Carlos	Enrique	Clinicas Quirúrgicas	ME829	1	6	108	Catedratico	
10144127	Estrada	Bedoya	Germán	Alonso	Clinicas Quirúrgicas	ME829	1	12	216	Catedratico	SIN LEGALIZAR O NO DILIGENCIÓ EL SIGEP
10542675	Villota	Gómez	Luis	Javier	Clinicas Quirúrgicas	ME829	1	11	198	Catedratico	
6888563	Pastrana	Gracia	Julio	Luis	Clinicas Quirúrgicas	ME829	1	8	144	Catedratico	
4511850	Márquez	Flórez	José	Antonio	Clinicas Quirúrgicas	ME829	1	11	198	Catedratico	
52836594	Díaz	Rivera	Diana	Carolina	Clinicas Quirúrgicas	ME829	1	11	198	Catedratico	SIN LEGALIZAR O NO DILIGENCIÓ EL SIGEP
80416866	Gutierrez	Segura	Julio	Cesar	Clinicas Quirúrgicas	ME829	1	5	90	Planta MT	
71576640	Mogollón	Pérez	Sergio	Enrique	specialidades Quirurgica	ME839	1	12	216	Transitorio MT	
72201498	Torrente	Fernandez	Juan	Carlos	specialidades Quirurgica	ME839	1	2	36	Catedratico	NO APARECEN MATRICULADOS EN INTERNADO MEG27
					Internado	MEG27	1	11	198		
10135180	Castaño	Tobón	Hector	Fabio	specialidades Quirurgica	ME839	1	10	180	Catedratico	SIN LEGALIZAR O NO DILIGENCIÓ EL SIGEP
16362538	Montoya	Navarrete	Fernando		Internado	MEG27	1	12	216	Planta MT	NO APARECEN MATRICULADOS EN INTERNADO MEG27
					specialidades Quirurgica	ME839	1	4	72	Planta MT	
12540263	Aun	Dau	Emilio		Especialidades Quirurgica	ME839	1	12	216	Planta MT	
					Internado	MEG27	1	5	90	Planta MT	NO APARECEN MATRICULADOS EN INTERNADO MEG27
10000962	Orozco	Jaramillo	Diego	Ivan	specialidades Quirurgica	ME839	1	11	198	Catedratico	SIN LEGALIZAR O NO DILIGENCIÓ EL SIGEP
					Internado	MEG27	1	5	90		NO APARECEN MATRICULADOS EN INTERNADO MEG27
16209440	Cardona	Patiño	William		Especialidades Quirurgica	ME839	1	10	180	Catedratico	
10118360	Castaño	Cárdenas	Víctor	Manuel	specialidades Quirurgica	ME839	1	12	216	Planta MT	NO APARECEN MATRICULADOS EN INTERNADO MEG27
					Internado	MEG27	1	4	72		
79695136	Villarraga	Montilla	Jhon	Jairo	specialidades Quirurgica	ME839	1	11	198	Catedratico	
7993842	Herrera	Mora	Iván	Mauricio	specialidades Quirurgica	ME839	1	11	198	Catedratico	
20932690	Paez	Rodríguez	Adriana	Milena	specialidades Quirurgica	ME839	1	12	216	Transitorio MT	NO APARECEN MATRICULADOS EN INTERNADO MEG27
					Internado	MEG27	1	4	72		
4351897	Henao	Florez	Humberto		Especialidades Quirurgica	ME839	1	12	216	Transitorio MT	PENDIENTE RETIRO
42153188	Vargas	Barrios	Mónica		Especialidades Quirurgica	ME839	1	11	198	Catedratico	
19455879	Silva	Aguilera	Rodrigo		Especialidades Quirurgica	ME839	1	12	216	Planta MT	
16705450	Velasco	Piedrahita	Jaime		Especialidades Quirurgica	ME839	1	11	198	Catedratico	
	NUEVO				Especialidades Quirurgica	ME839	1	12	216	Transitorio MT	

**FACULTAD CIENCIAS DE LA SALUD
ACTA DE REUNIÓN
CONSEJO DE FACULTAD
EXTRAORDINARIO
Nro. 025 de Julio 16 de 2015**



Ciencias Básicas

CEDULA	PRIMER APELLIDO	SEGUNDO APELLIDO	PRIMER NOMBRE	SEGUNDO NOMBRE	NOMBRE DE LA ASIGNATURA	CÓDIGO DE LA ASIGNATURA	GRUPO	HORAS SEMANALES A SOLICITAR	HORAS SEMESTRALES A SOLICITAR	modalidad Planta MT, TC, Transitorio MT TC o Catedrático	OBSERVACIONES
14981138		Collazos	Vicente	Honorio	Bioquímica	ME117	2	3	54	C	SE JUBILÓ
							3	3	54	C	
1030526197	GARCIA	VIVAS	ANDREA	EFIGENCIA	Bioquímica	ME117	3	2	36	C	NUEVA SOLICITUD
30308752	HINCAPIE	LOPEZ	GLORIA	INES	Bioquímica	ME117	1	3	54	C	GRUPO 1 Y 2 11 HORAS GRUPOS 3 Y 4 CON 9 HORAS
							4	3	54	C	
							2	6	108	C	
	MANCILLA	ESTACIO	LIDA	INES	Biología Molecular	ME218	1 Y 2	20	360		NO HA LEGALIZADO
8282078	Castrillón	Giraldo	Luis	Alfredo	Histoembriología	ME124	1 y 3 una hora a cada uno lunes de 2 a 4 pm	2	36	C	PENDIENTE 2 HORAS TEÓRICAS
2432063	Aguilar	Angel	Ligia	Inés	Histoembriología I	ME124	1	4	72	C	MAXIMO 8 HORAS
							4	4	72	C	
42081266	Murillo	Gómez	Bibiana		Histoembriología I	ME124	3	4	72	S C	SOBRECARGA DE 6 HORAS
							2 y 4 (18 HORAS A CADA GRUPO DE TEORIA	2	36	P	
					Histoembriología I	ME224	2	6	108	P	CARGA DOCENTE DE PLANTA
					Histoembriología I	ME124	2	4	72	C	PENDIENTE 4 HORAS PRACTICAS se sugiere poder contratar por excepcionalidad a la Dra Ligia Ines Aguilar (hasta 12 horas)
12967058	Orbes	Portilla	Jairo	Orlando	Anatomía I	ME135	2	6	108	Docente de planta	
					Anatomía II	ME234	2	5	90		
10097211	Pineda	Cardona	Wilson		Anatomía I	ME135	1	6	108	Docente de planta	
					Anatomía II	ME234	1	5	90		
10551302	Aguilar	Fernandez	Enrique		Biología Molecular	ME218	1	4	72	Docente de planta	
							2	4	72		
31258109	Rengifo	Ramos	Lucero		Biología Molecular	ME218	1	10	180	Docente de planta	SE JUBILO
							2	8	144		

**FACULTAD CIENCIAS DE LA SALUD
ACTA DE REUNIÓN
CONSEJO DE FACULTAD
EXTRAORDINARIO
Nro. 025 de Julio 16 de 2015**



8282078	Castrillón	Giraldo	Luis	Alfredo	Histoembriología	ME224	2	6	108	C	PENDIENTE Asignarlo
4516614	López	Zapata	Diego	Fernando	Fisiología	ME31C	1	8	144	C	PASA A 10 HORAS POR GRUPO POR LA DESCARGA DEL DR SANCHEZ
							2	8	144		
10108768	Pinzón	Duque	Oscar	Alonso	Fisiología	ME31C	1	5	90	C	PASA A 8 HORAS POR GRUPO POR TERMINAR LA DESCARGA
							2	5	90		
10126598	Sánchez	Naranjo	Julio	Cesar	Fisiología	ME31C	1	4	72	Docente de planta	DDD POR SABÁTICO
							2	4	72		
42101143	Giraldo	Giraldo	Claudia		Reanimación Bási	ME331	1	4	72	C	
							2	4	72		
12962054	Moncayo	Ortiz	José	Ignacio	Microbiología	ME437	1	8	144	Docente de planta	
							2	4	72		
					Parasitología	ME444	1	2	36		
12963609	Santacruz	Ibarra	Jorge	Jaiver	Microbiología	ME437	1	5	90	Docente de planta	
							2	4	72		
					Parasitología	ME444	1	3	54		
							2	2	36		
10109088	Moncada	Escobar	Juan	Carlos	Farmacología	ME637	2	4	72	C	6 HORAS POR GRUPO
							3	4	72		
16732406	Machado	Alba	Jorge	Enrique	Farmacología	ME637	1	8	144		6 HORAS POR GRUPO
							2	8	144		
					Internado			4	72		
								0			

**FACULTAD CIENCIAS DE LA SALUD
ACTA DE REUNIÓN
CONSEJO DE FACULTAD
EXTRAORDINARIO
Nro. 025 de Julio 16 de 2015**



Materno Infantil I

CEDULA	PRIMER APELLIDO	SEGUNDO APELLIDO	PRIMER NOMBRE	SEGUNDO NOMBRE	NOMBRE DE LA ASIGNATURA	CÓDIGO DE LA ASIGNATURA	GRUPO	HORAS SEMANALES A SOLICITA	HORAS SEMESTRALES A SOLICITA	modalidad Planta MT, TC, Transitorio	OBSERVACIONES
42003222	Granada	Echeverry	Patricia		Materno Infantil I	ME92H	1	5	90	Planta TC	DESCARGA
10528986	Ramírez	Granada	Jaime		Materno Infantil I	ME92H	1	13	234	Planta TC	
4422239	Mesa	Franco	Jaime	Alberto	Materno Infantil I	ME92H	1	10	180	Planta MT	
93371802	Moya	Acuña	José	Alexander	Materno Infantil I	ME92H	1	10	180	Planta MT	
42081456	Londoño	Gómez	Liliana	Maria	Materno Infantil I	ME92H	1	16	288	transitorio MT	TRANSITORIA TIEMPO COMPLETO
22464233	Rubiano	Pavia	Lilian	Patricia	Materno Infantil I	ME92H	1	10	180	transitorio MT	204 HORAS POR CONTRATO A 11 MESES
34551446	Daza	Pabón	Sonia	Amparo	Materno Infantil I	ME92H	1	10	180	transitorio MT	204 HORAS POR CONTRATO A 11 MESES
34551446	Daza	Pabón	Sonia	Amparo	Materno Infantil I	ME92H	1	10	180	Catedrático	SOBRECARGA
13823372	Castilla	Contreras	Oswaldo		Materno Infantil I	ME92H	1	5,33	95,94	Planta TC	
1094881563	Gaviria	Maya	Juan	Esteban	Materno Infantil I	ME92H	1	10	180	transitorio MT	solicitar medio tiempo en reemplazo del tiempo que dejó el Dr Gutiérrez
1094881563	Gaviria	Maya	Juan	Esteban	Materno Infantil I	ME92H	1	10	180	Catedrático	con estas completa 360 horas de catedratico
18533419	Hincapié	Porras	Cristian	Fernando	Materno Infantil I	ME92H	1	10	180	Catedrático	
10116842	Martínez	Ríos	John	Byron	Materno Infantil I	ME92H	1	20	360	Catedrático	
42012592	Galeano	Cardona	Claudia	Lucena	Materno Infantil I	ME92H	1	10	180	Catedrático	
29993335	Cardona	Osorio	Maria	Armida	Materno Infantil I	ME92H	1	8	144	Catedrático	
34055641	Varela	León	Aracelly		Materno Infantil I	ME92H	1	15	270	Catedrático	
30294550	Hernández	Betancur	Ana	Maria	Materno Infantil I	ME92H	1	8	144	Catedrático	
42076163	Morales	Martínez	Luz	Karime	Materno Infantil I	ME92H	1	8	144	Catedrático	
34055641	Varela	León	Aracelly		Materno Infantil I	ME92H	1	15	270	Catedrático	NO ASIGNADO
30294550	Hernández	Betancur	Ana	Maria	Materno Infantil I	ME92H	1	8	144	Catedrático	NO ASIGNADO
42076163	Morales	Martínez	Luz	Karime	Materno Infantil I	ME92H	1	8	144	Catedrático	NO ASIGNADO
51654457	Mejía	Ramírez	Ruby		Materno Infantil I	ME92H	1	4	72	Planta	NO ASIGNADO
98135570	Ponce	Bravo	Luis	Ernesto	Materno Infantil I	ME92H	1	10	180	Catedrático	NO ASIGNADO
10106502	Ospina	Castaño	John	Jairo	Materno Infantil I	ME92H	1	10	180	Catedrático	NO ASIGNADO
79428918	Torres	Contreras	Alex	Eduardo	Materno Infantil I	ME92H	1	10	180	Catedrático	NO ASIGNADO

**FACULTAD CIENCIAS DE LA SALUD
ACTA DE REUNIÓN
CONSEJO DE FACULTAD
EXTRAORDINARIO**

Nro. 025 de Julio 16 de 2015



Materno Infantil II

PRIMER APELLIDO	SEGUNDO APELLIDO	PRIMER NOMBRE	SEGUNDO NOMBRE	NOMBRE DE LA ASIGNATURA	CÓDIGO DE LA ASIGNATURA	GRUPO	HORAS SEMANALES SOLICITADAS	HORAS SEMESTRALES SOLICITADAS	modalidad Planta MT, TC, Transitorio MT TC o	OBSERVACIONES
Ramírez	Granada	Jaime		Materno Infantil II	MEA2H	1	10	180	Planta TC	INCLUYEN 144 HORAS DE SOBRECARGA
Montaño	Mejía	Cesar	Alberto	Materno Infantil II	MEA2H	1	10	180	Planta MT	
Henaó	Bonilla	Julieta		Materno Infantil II	MEA2H	1	10	180	Planta TC	descarga de DDD
Grajales	Rojas	Julián		Materno Infantil II	MEA2H	1	14	252	Planta TC	
García	Velasco	Hernando		Materno Infantil II	MEA2H	1	8	144	Catedrático	Reemplaza el MT de la Dra. Leidy Alexandra Guzmán Polanía que renunció Docente Nuevo
Figueroa	Gutiérrez	Luis	Mauricio	Materno Infantil II	MEA2H	1	12	216	Transitorio MT	
Gutiérrez	Puentes	Sandra	Patricia	Materno Infantil II	MEA2H	1	10	180	Transitorio MT	204 POR CONTRATO DE 11 MESES
Benavides	Serralde	Jesús	Andrés	Materno Infantil II	MEA2H	1	5	90	Catedrático	
Silvestre	Avendaño	John	Jairo	Materno Infantil II	MEA2H	1	9	162	Catedrático	
Ríos	Gómez	Felipe		Materno Infantil II	MEA2H	1	8	144	Catedrático	
Sánchez	Romero	Miguel	Alberto	Materno Infantil II	MEA2H	1	8	144	Catedrático	
Marín	Grisales	Jaime		Materno Infantil II	MEA2H	1	8	144	Catedrático	

**FACULTAD CIENCIAS DE LA SALUD
ACTA DE REUNIÓN
CONSEJO DE FACULTAD
EXTRAORDINARIO**



Nro. 025 de Julio 16 de 2015

Internado Materno

CEDULA	PRIMER APELLIDO	SEGUNDO APELLIDO	PRIMER NOMBRE	SEGUNDO NOMBRE	NOMBRE DE LA ASIGNATURA	CODIGO DE LA ASIGNATURA	GRUPO	HORAS SEMANALES A	HORAS SEMESTRALES A	modalidad Planta MT, TC, Transitorio MT, TC, o	OBSERVACIONES DE LAS NOVEDADES Explicar las razones de la novedad y si es SOBRECARGA, NUEVO, MODIFICACIÓN o
14241871	León	Avellaneda	José	William	Internado	MEG17	1	3	54	Planta MT	Coordinador de Area Descarga Académica digital notas
16635282	Montaño	Mejía	Cesar	Alberto	Internado	MEG17	1	1	18	Planta MT	
10528986	Ramírez	Granada	Jaime		Internado	MEG17	1	1	18	Planta TC	
10250333	Grajales	Rojas	Julián		Internado	MEG17	1	2	36	Planta TC	
42081456	Londoño	Gómez	Liliana	Maria	Internado	MEG17	1	2	36	Transitorio TC	
10526414	Garcia	Velasco	Hernando		Internado	MEG17	1	2	36	Transitorio MT	
10015949	Figueroa	Gutiérrez	Luis	Mauricio	Internado	MEG17	1	3	54	Catedrático	Sobrecarga
4520119	Ospina	Ramírez	Juan	José	Internado	MEG17	1	8	144	Catedrático	
93371802	Moya	Acuña	José	Alexander	Internado	MEG17	1	2	36	Planta MT	
10015949	Figueroa	Gutiérrez	Luis	Mauricio	Internado	MEG03	1	10	40	Catedrático	Sobrecarga Módulo Electiva Internado
1094881563	Gaviria	Maya	Juan	Esteban	Materno Infantil I	MEG04	1	10	40	Transitorio MT	Sobrecarga Modulo Electiva Internado
CEDULA	PRIMER APELLIDO	SEGUNDO APELLIDO	PRIMER NOMBRE	SEGUNDO NOMBRE	NOMBRE DE LA ASIGNATURA	CÓDIGO DE LA ASIGNATURA	GRUPO	HORAS SEMANALES A SOLICITAR	HORAS SEMESTRALES A SOLICITAR	modalidad Planta MT, TC, Transitorio MT, TC, o Catedrático	
89005467	Gil	Montoya	Leonardo		Electiva XI	MEBEF	1	5	45	Catedrático	
10528986	Ramírez	Granada	Jaime		Internado	MEBEF	1	5	45	Planta	

Medicina del Adulto

**FACULTAD CIENCIAS DE LA SALUD
ACTA DE REUNIÓN
CONSEJO DE FACULTAD
EXTRAORDINARIO**

Nro. 025 de Julio 16 de 2015



AREA O DEPARTAMENTO: CIENCIAS CLINCIAS DE MEDICINA INTERNA										
CEDULA	PRIMER APELLIDO	SEGUNDO APELLIDO	PRIMER NOMBRE	SEGUNDO NOMBRE	NOMBRE DE LA	CÓDIGO DE LA	GRUPO	HORAS SEMANALES	HORAS SEMESTRALES	OBSERVACIONES DE LAS NOVEDADES Explicar las razones de la novedad v si es
85467002	CANO	MARIN	LUIS	ALFONO	MEDICINA IN	ME739	1	10	180	NO HAY GRUPO SOLO SE MATRICULARON 34
24311151	HORTA	VASQUEZ	LUZ TERESITA	DEL SOCORRO	MEDICINA IN	ME739	1	1	18	
9764046	OSORNO	CHICA	DIEGO	ANDRES	MEDICINA IN	ME739	1	12	216	198 SEGÚN CONTRATO DE 11 MESES Y EN MED DEL ADULTO I ME629
73576749	PACHECO	GALLEGO	MANUEL	CONRADO	MEDICINA IN	ME629	1	12	216	178 SEGÚN CONTRATO DE 11 MESES Y EN MED DEL ADULTO I ME629
85080838	RAMOS	GUETTE	ARMANDO	RAFAEL	MEDICINA IN	ME629	1	10	180	NO HAY GRUPO
10024065	GARCIA	CASTRO	GIOVANNI	CASTRO	MEDICINA IN	ME629	1	8	144	NO HAY GRUPO
1088270152	CARDONA	OSPINA	JAIME	ANDRES	MEDICINA IN	ME629	1	8	144	
89008262	CARVAJAL	VARON	ANDRES	FELIPE	MEDICINA IN	ME629	1	12	216	204 POR CONTRATO DE 11 MESES Y UN GRUPO DE ELECTIVA EN INTERNADO PEDIENTE ACLARAR EL MES
10127395	NAVARRO	PEREZ	CESAR	AUGUSTO	MEDICINA IN	ME629	1	10	180	
42066102	RIVERA	SALAZAR	MARIA	ELENA	MEDICINA IN	ME629	1	10	180	
24311151	HORTA	VASQUEZ	LUZ TERESITA	DEL SOCORRO	MEDICINA IN	ME629	1	1	18	
1085258369	BASTIDAS	RIVERA	GEOVANNY	FABRICIO	MEDICINA IN	ME629	1	10	180	SIN GRUPO
10228445	ROMERO	ZAPATA	MATIN	ALFONSO	MEDICINA IN	ME739	1	12	216	200 POR CONTRATO DE 11 MESES
16077380	HOYOS	PULGARIN	JULIAN	ANDRES	MEDICINA IN	ME739	1	11	198	SIN GRUPO
9865088	ALZATE	PIEDRAHITA	JOHN	ALEXANDER	MEDICINA IN	ME629	1	6	108	NO LEGALIZO O NO DILIGENCIÓ EL SIGEP
9865089	ALZATE	PIEDRAHITA	JOHN	ALEXANDER	CLINICAS ME	MEG37	1	5	90	NO LEGALIZO O NO DILIGENCIÓ EL SIGEP
42131367	ALVAREZ	VERA	TATIANA		MEDICINA IN	ME739	1	12	216	MAS UN GRUPO EN INTERNADO PENDIENTE ALCARAR EL MES
79151503	AGUIRRE	CASTAÑEDA	CLAUDIO	ANTONIO	MEDICINA IN	ME739	1	12	216	
10098953	ARCINIEGAS	QUIROGA	WILLIAM	ALBERTO	MEDICINA IN	ME739	1	12	216	
41713085	CORDOBA	CORDOBA	NANCY	CONSTANZA	MEDICINA IN	ME739	1	15	270	PENDIENTE DEFINIR SABATICO
10103244	GARCIA	ORTIZ	LUIS	HERNANDO	MEDICINA IN	ME739	1	12	216	
4581767	LONDOÑO	BUENAVENT	JUAN	CARLOS	MEDICINA IN	ME739	1	12	216	
34044257	MARIN	GRISALES	MARTA	ELENA	MEDICINA IN	ME739	1	15	270	POSIBLE JUBILACION EL 31 DE JULIO
10098209	RAMIREZ	VALLEJO	EDUARO		MEDICINA IN	ME739	1	15	270	234 HORAS Y DIGITA NOTAS
10251094	UMAÑA	GIRALDO	HECTOR	JAIRO	ELETIVA M.IN	MEBEE	1	10	180	ESTAS ASIGNATURAS NO EXISTEN
10251094	UMAÑA	GIRALDO	HECTOR	JAIRO	MEDICINA IN	MEEE5	1	8	144	ESTAS ASIGNATURAS NO EXISTEN
							1			

MARIA DEL PILAR BARRERA EN SEPTIMO NO HAY CUPO SOLO HAY 34 ESTUDIANTES

**FACULTAD CIENCIAS DE LA SALUD
ACTA DE REUNIÓN
CONSEJO DE FACULTAD
EXTRAORDINARIO
Nro. 025 de Julio 16 de 2015**



Psiquiatría

DOCENTE	CÉDULA	OBSERVACIONES
Oswaldo castilla	13823372	
Ruby Mejía Ramirez	51654458	NO HAY GRUPO DOBLE EN SEPTIMO. SOLO 12 HORAS PARA NOTAS Y EXAMENES . No hay doble grupo en materno. SE ASIGNA EN ELECTIVA DE XI MEBED POR 15 HORAS. Y EN MEG45 POR 48 HORAS
Dora Cardona Giraldo	42077500	
Jorge Echeverry Chabur	16628707	LICENCIA NO REMUNERADA
Alexander Moreno Aguirre	10028153	
Jaime Cardona Ospina	108827015	
Jorge Daza Cardona	1088237607	MEBED SOLO 15 HORAS NO 30 Y NO HAY DOBLE GRUPO EN ME728
Carolina Jaramillo Toro	43627740	NO HA LEGALIZADO O DILIGENCIADO EL SIGEP
Uriel Escobar Barrios	8752002	
Jairo Franco Londoño	10135388	EN ME728 SOLO POR 100 HORAS Y SE UMENTA EN INTERNADO A 96
Julio Cesar Gutierrez Segura	80416866	
Oscar Moràn	9860595	NO HA LEGALIZADO O DILIGENCIADO EL SIGEP
Magda Luz Londoño Giraldo	42149384	NO HAY GRUPO EN ME728
Maria del Pilar de Moya Mejia	30276915	NO HAY GRUPO EN ME728
Ingrid Saudade Ordoñez Betancourt	30399182	NO HAY GRUPO EN ME728
Alejandro Perez Bustamante	4517584	NO HA LEGALIZADO O DILIGENCIADO EL SIGEP

PROGRAMA DE MEDICINA VETERINARIA

Atentamente envió la planta docente del Programa de Medicina Veterinaria y Zootecnia para el segundo periodo de 2015, algunos cambios están orientados a mejorar la calidad del Programa.

**FACULTAD CIENCIAS DE LA SALUD
ACTA DE REUNIÓN
CONSEJO DE FACULTAD
EXTRAORDINARIO
Nro. 025 de Julio 16 de 2015**



NOVEDADES A LA NECESIDAD DE CONTRATACIÓN DOCENTE				
II SEMESTRE DE 2015				
PROGRAMA MEDICINA VETERINARIA Y ZOOTECNIA				
CEDULA	NOMBRE COMPLETO	ASIGNATURAS	HORAS SEMESTRE.	TIPO DE CONTRATACIÓN
10,031,906	ANDRES FELIPE ARIAS CORTES	VZ-215 Economía G-100, G101 Y G-102	198	MEDIO TIEMPO CON SOBRECARGA
		VZ-353 Creación de Empresas Agropecuarias. G-100 Y G-101	100	
42,163,713	CAROLINA AGUIRRE ARIAS	VZ192-Administración Empresarial I G-100 Y G101	68	Catedrático
22,461,113	MYRIAM PAOLA SALAZAR JAIMES	VZ-842 Etología y Comportamiento Animal G 100	13	Catedrático
1,035,852,882	NATALIA ALVAREZ HERNANDEZ		21	Catedrático
30,358,601	LUZ NATALIA FRANCO MONTOYA	VZ- 174 Anatomía I G100 Y G101 Teoría	100	TIEMPO COMPLETO CON SOBRECARGA
		VZ-041 Seminario de Actualización en Bienestar Animal	18	
		VZ-345 Fisiología General G101 Y G100	196	
9,862,704	JUAN PABLO TRUJILLO LEMUS	VZ-172 Biofísica G-100 y G101	100	Catedrático
10,105,895	JUAN CARLOS ECHEVERRY LOPEZ	VZ-132 Producción Bovina G-100 , G101	150	MEDIO TIEMPO CON SOBRECARGA
		VZ-474 Fisiología de la Reproducción. G-100 Y G101	196	
		VZ-734 Reproducción G-100 y G 101	196	
10,283,998	JUAN FERNANDO CHICA BUILES	VZ-452 Análisis Financiero en Emp.Agropecuarias G-100 y G-101	68	MEDIO TIEMPO
		VZ-522 Formulación de Proyectos Agropecuarios G-100	34	
		VZ-643 Gestión y Evaluación de Proyectos Agropecuarios G-100	50	
		VZ-862 Tendencias Gerenciales Modernas G-100	34	
		VZ-021 Alta Gerencia Agropecuaria G-100	18	
41,937,852	LUZ ANDREA GUEVARA GARAY	VZ-332 Ecología G-100 y G-101	68	MEDIO TIEMPO CON SOBRECARGA
		VZ-153 Introducción a la investigación. G-100, G101	68	
		VZ-343 Pastos y Forrajes. G-100 y G-101	100	
		VZ-614 Nutrición Animal G-100	98	
29,127,168	LINA MARIA SUAREZ GUZMAN	VZ-922 Agroindustria y Seguridad Alimentaria	34	Catedrático
		VZ-422 Mercadeo Agropecuario G-100	34	
8,258,125	JORGE LEON LOPEZ MOLINA	VZ-203 Bioquímica Aplicada G-100, G-101 Y G-102	198	Catedrático
52,517,876	YINA MARCELA GUACA GONZÁLEZ	VZ-364 Microbiología General Veterinaria (Laboratorio) G-100, G-101 y G102	102	Catedrático
42,081,266	BIBIANA MURILLO GOMEZ	VZ-216 Histología y Embriología (Laboratorio) G-100	34	Sobrecarga
10,276,422	SAMUEL EDUARDO TRUJILLO	VZ-216 Histología y Embriología (Teoría) G-100	34	Sobrecarga
10,032,676	LUIS GUILLERMO TRUJILLO FLOREZ	VZ-214 Producción Porcina. G-100, G-101 y G-102	150	Catedrático
42,156,728	MARIA FERNANADA LONDOÑO LÓPEZ	VZ-364 Microbiología General Veterinaria (Teoría) G-100 y G-101	100	Catedrático
37,545,967	SANDRA PATRICIA GRISALES ORTEG	VZ142 Biología Celular y Molecular G-100 Y G-101	132	Catedrático
15,904,521	JHON JAIRO VERA OSPINA	VZ-121 Problemas del Agrocolombiano G-100 y G-101	36	Catedrático
		VZ-031 Geopolítica	18	Catedrático
		VZ-453 Parasitología. G-100 y G-101	66	Catedrático
10,084,037	MANUEL JOSE HURTADO MEDINA	VZ-221 Constitución Política G-100	18	Catedrático
4,463,792	WILSON OSPINA GONZALEZ	VZ-362 Producción Equina G-100 y G-101	70	Catedrático
10,250,372	JAIRO MUÑOZ ARANGO	VZ-493 Semiología Clínica G-100 y G 101	196	Catedrático
42,066,023	ANA MILENA RIVAS RESTREPO	VZ-931 Ética y Legislación Profesional	18	Catedrático
16,234,415	ALEXANDER ALDANA	VZ-481 Produccion Especies Menores G100 Y G101	68	Catedrático
10,094,497	JUAN CARLOS RINCON	VZ-533 Diseño Experimental y Estadística Analítica G-100	64	TIEMPO COMPLETO CON SOBRECARGA
		VZ-744 Genética y Mejoramiento Animal G100	96	
		VZ 253 Investigación I G-100 y G-101	68	
		VZ-381 Investigación II G-100 y G-101	36	
		VZ-681 Investigación III G101	18	
		VZ781 Investigación IV G-100	18	

**FACULTAD CIENCIAS DE LA SALUD
ACTA DE REUNIÓN
CONSEJO DE FACULTAD
EXTRAORDINARIO
Nro. 025 de Julio 16 de 2015**



30,328,266	CAROLINA MEJÍA BERMONT	VZ-433 Fisiopatología G-100 y G-101	132	Catedrático
		VZ-216 Histología y Embriología G-101 y G-102 Teoría y Práctica	132	
10,003,119	SAMUEL EDUARDO IDARRAGA	VZ-244 Anatomía II G-101 Y G102	164	MEDIO TIEMPO CON SOBRECARGA
		VZ-544 Enfermedades Infecciosas G-100	66	
		COORDINADOR DE PRACTICAS (Preclinica de Grandes Animales)	240	
80,096,940	DAVID FERNANDO LATORRE	VZ-674 Imagenología Veterinaria G-100Y G101	132	Catedrático
		VZ-553 Farmacología y Toxicología Veterinaria G-100	98	Catedrático
		VZ-714 Medicina interna de Grandes Animales G-100 y G101	132	Catedrático
42,063,891	MARTHA LILIANA VALLEJO	VZ-592 Patología Clínica G-100 y G-101	100	Catedrático
75,067,015	JUAN CARLOS GONZALEZ	VZ-694 Medicina Interna de Pequeños Animales G-100 y G101	164	TIEMPO COMPLETO CON SOBRECARGA
		VZ-774 Cirugía I G-100 y 101	164	
		VZ-872 Trabajo de Grado	34	
30,329,071	ETNA JULIETH GIRALDO PINZON	VZ-453 Parasitología. G-100 y G-101	66	Catedrático
75,091,170	CARLOS ANDRES NARANJO GALVIS	VZ-583 Inmunología Veterinaria G-100	50	Sobrecarga
75,030,566	JAIME ALVAREZ CHICA	VZ-824 Cirugía II	82	Catedrático
10,013,609	CARLOS ANDRES RAMIREZ SEPULVE	VZ-763 Producción Avícola G-100	50	Catedrático
4,453,752	HERNANDO MORALES OSORNO	VZ-831 Producción Piscícola G-100 y G101	100	Catedrático
8,293,561	DIEGO DEL CARMEN VALENCIA RUIZ	VZ-854 Salud Pública G-100	66	Catedrático
10,275,538	ADRIANO ANTONIO RODRIGUEZ TOR	VZ-913 Desarrollo Rural, Extensión y Transferencia de Tecnología.	34	Catedrático
31,532,679	MARGARITA MARÍA MAZO CARDONA	VZ-95B Medicinas Alternativas	18	MEDIO TIEMPO CON SOBRECARGA
		COORDINADOR DE PRACTICAS (Practica de Medianas y Pequeñas sp)	224	
		Anatomia I Grupo 100 y Grupo 101 Prácticas	100	
		VZ-244 Anatomía II G-100	82	
405,126	ALFONSO JAVIER RODRIGUEZ	VZ-012 Seminario Investigación de fronteras	34	Sobrecarga

APROBADO TODO. Revisar SOBRECARGA JORGE MACHADO (BIBANA MURILLO)

**FACULTAD CIENCIAS DE LA SALUD
ACTA DE REUNIÓN
CONSEJO DE FACULTAD
EXTRAORDINARIO
Nro. 025 de Julio 16 de 2015**



PROPOSICIONES Y VARIOS

Se aplaza la presentación de los programas a las 12:45. Se propone darle el tiempo al Dr Cabrales para que se dirija al Consejo.

DR CABRALES: dice que es algo que lo toma por sorpresa, agradece a la Dra. Juliana haber considerado su nombre. Es un reto; lo considera como un cargo de forzosa aceptación. Ha ocupado otros cargos administrativos con su propio desgaste, mieles y sinsabores. Evitará en lo posible continuar el ritmo de trabajo de la Dra. Juliana. Manifiesta tener otro estilo, más caótico, más filosófico.

Dra. Juliana, manifiesta que la facultad no pudo haber quedado en mejores manos que en las del Dr. Cabrales.

Siendo las 13:00 horas se da por terminada la sesión

A handwritten signature in black ink that reads 'Juliana B'.

**Juliana Buitrago Jaramillo
Presidente**

**María Elena Rivera Salazar
Secretario Ad Hoc**