Guía de revisión edición de revista o libro de divulgación científica

Esta actividad será contemplada si alguno de los integrantes del grupo de investigación es editor de una revista o libro de divulgación científica.

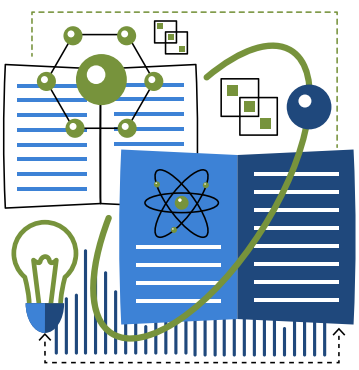

Tipo de productos:

Libro, Catálogo, Compilación, Enciclopedia, Revista, Otros

Criterios de verificación

- Nombre del Libro o revista
- Año de Publicación
- Idioma
- ISSN o ISBN
- Mes de publicación
- Editorial
- Nombre del Editor
- Página web de la revista o del libro
- Numero de páginas
- Fecha de Edición
- Título de la Edición
- Ciudad

¿Cómo solicitar la certificación?

1. Diligenciar formulario completamente
2. Revisión y validación VIIE
3. Expedición del certificado

Recuerde:

- Anexar certificación en el CvLAC por parte del investigador.
- El director del grupo debe vincular el producto en el GrupLAC

Ruta en CvLAC

Circulación de conocimiento especializado

- Consultoría científico tecnológica
- Documento de trabajo
- Edición
- Evento Científico

MAYOR INFORMACIÓN
FUNCIONARIO: Angeline Dahab Ahcar Vanegas
CORREO: investigaciones@utp.edu.co
TELÉFONO: 6063137300 Ext- 7450

Universidad Tecnológica de Pereira
Vicerrectoría de Investigaciones, Innovación y Extensión