



¡Estamos entre las mejores universidades del país..!

Reacreditada
como Institución de Alta Calidad
por el Ministerio de Educación Nacional
2013 - 2021

Certificada
por Bureau Veritas en Gestión de Calidad ISO 9001:2008
Gestión Pública NTC GP 1000:2009

Síguenos en:



UTPereira

www.utp.edu.co

Tel. Conmutador: (57) (6) 313 7300

Bienvenido..!
a un mundo de
inagotables experiencias. **Vívela UTP..!**



Jornada Especial

UNIVERSIDAD TECNOLÓGICA DE PEREIRA



PROGRAMAS EN JORNADA ESPECIAL

INFORME DE GESTIÓN

MAYO DE 2017



CONTENIDO

- Programas en Jornada Especial
 - Estructura Jornada Especial
 - Misión y Visión
 - Presentación de Resultados
 - Desarrollo Institucional
 - Cobertura con Calidad
 - Bienestar
 - Investigación y Extensión
 - Internacionalización
 - Impacto Regional
 - Alianzas Estratégicas
 - Retos
 - Conclusiones
- 
- 

PROGRAMAS EN JORNADA ESPECIAL



PREGRADO:

- Ingeniería Industrial
- Ingeniería Electrónica
- Ingeniería de Sistemas y Computación
- Ingeniería Mecatrónica (Ciclos Propedéuticos Técnico, Tecnológico y Profesional)
- Veterinaria
- Tecnología en Atención Prehospitalaria

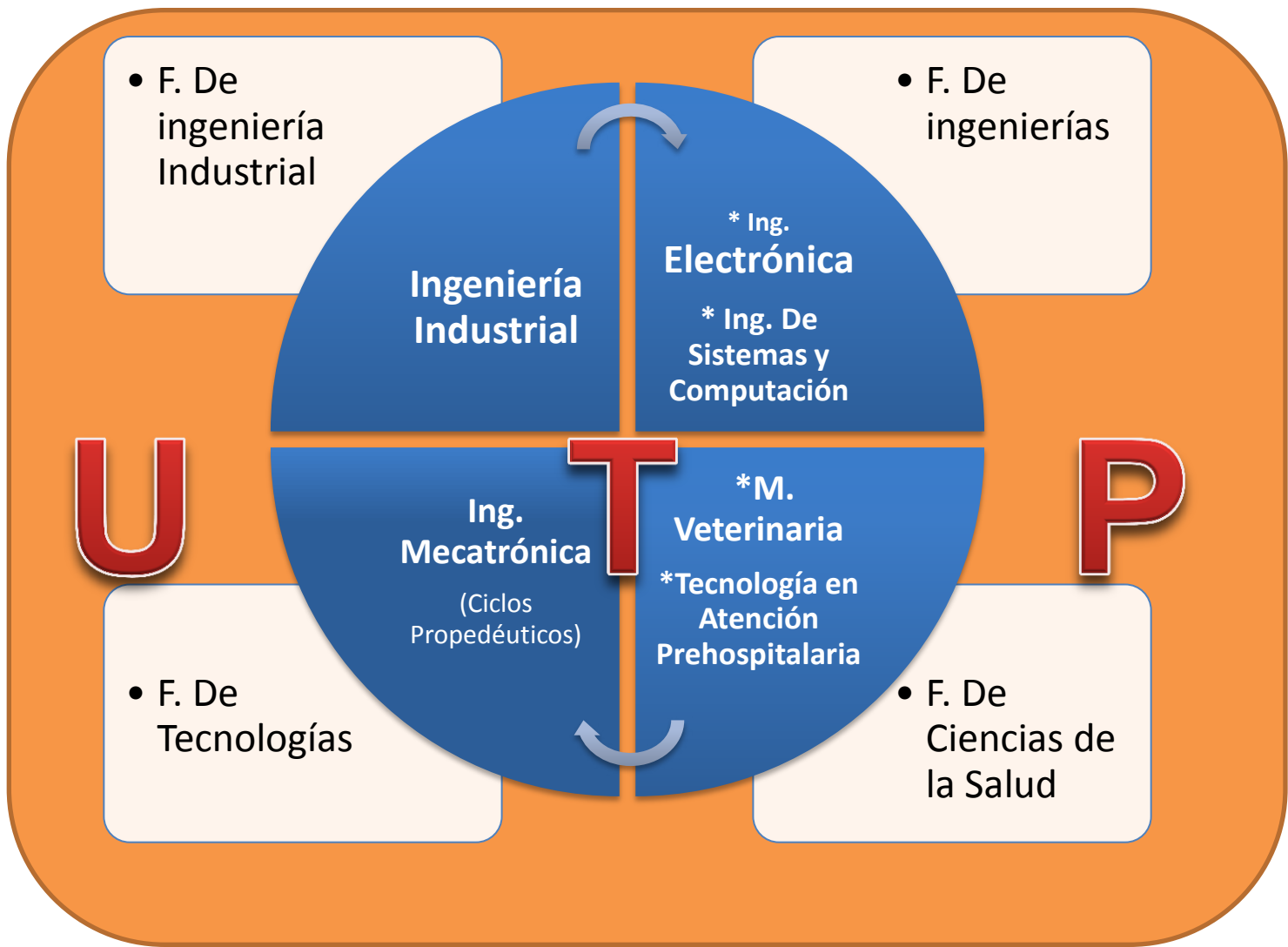

MATRICULADOS

Facultades	matriculados 16-2	matriculados 17-1
F. De Ciencias de la Salud	654	669
APH	171	185
Veterinaria	483	484
F. De Ingenierías	548	551
Electrónica	249	263
Sistemas	299	288
F. De Tecnologías	637	607
Mecatrónica	637	607
F. Ing Industrial	813	818
industrial	813	818
Total general	2652	2645

Total matriculados Pregrado	15994	16346
-----------------------------	-------	-------

Porcentaje Total	16,6%	16,2%
------------------	-------	-------

GRADUADOS

Etiquetas de fila	Total Graduados
F. De Ciencias de la Salud	346
Medicina Veterinaria y Zootecnia	108
Tecnología en Atención Prehospitalaria	238
F. De Ingenierías	366
Ing. De Sisemas y Computación	152
Ing. Electrónica (Día)	0
Ing. Electrónica (noche)	214
F. De Tecnologías	939
Ing. Mecatrónica	289
Técnico en Mecatrónica	402
Tecnología Mecatrónica	248
F. Ing industrial	623
Ing. Industrial	623
Total general	2274

MISIÓN Y VISIÓN



Misión:

Brindar una opción de formación con calidad a una población laboralmente activa - o cuyas condiciones no le permiten participar de la oferta académica tradicional- bajo el principio de la economía y la autosostenibilidad financiera, impactando la calidad de vida de nuestros estudiantes y fortaleciendo las competencias del recurso humano en el sector productivo.

Visión:

Ser un elemento dinamizador de la relación Universidad – Empresa en el que nuestra población estudiantil sea la primera opción empresarial para encontrar un recurso humano altamente calificado que aporte a la construcción de la sociedad, siendo el sector productivo el principal padrino financiero de nuestros estudiantes.



Plan de Desarrollo Institucional

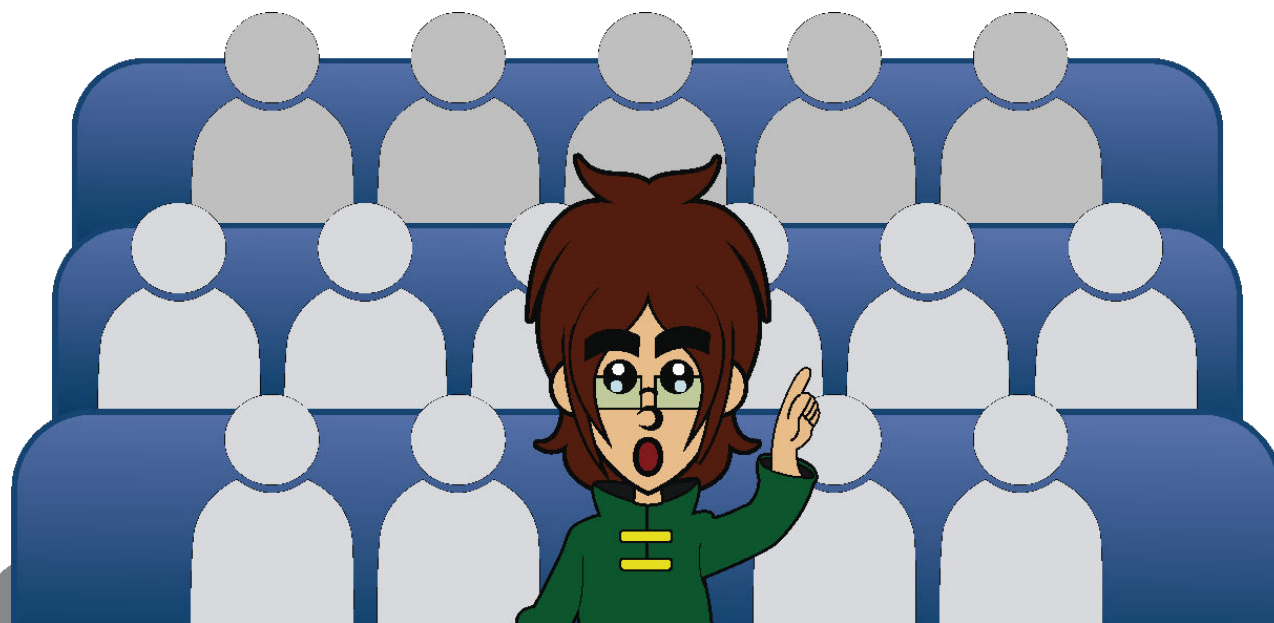

PRESENTACIÓN DE RESULTADOS 2016

Desarrollo Institucional



COMPONENTE:

Desarrollo físico y sostenibilidad ambiental.
Desarrollo informático y de comunicaciones.
Desarrollo humano y organizacional.
Desarrollo financiero.

PROYECTO:

- Desarrollo físico sostenible.
- Sostenibilidad ambiental.
- Desarrollo tecnológico.
- Gestión humana.
- Gestión organizacional y de procesos.
- Gestión financiera.

Cobertura con Calidad



COMPONENTE:

- Gestión académico estudiantil.
- Gestión docente.
- Gestión de programas académicos.
- Gestión de la educación virtual.
- Gestión de las capacidades académicas.

PROYECTO:

- Gestión para el ingreso articulado.
- Egreso exitoso.
- Gestión de egresados.
- Desarrollo integral de docentes.
- Aseguramiento de la calidad.
- Gestión curricular.
- Promoción y desarrollo de la educación virtual.
- Gestión de capacidades institucionales para la oferta de programas académicos.

Bienestar Institucional



COMPONENTE:

- Formación para la vida.
- Gestión social.
- Promoción de la salud integral.
- Gestión estratégica.
- PAI-UTP

PROYECTO:

- Formación para la vida.
- Gestión social.
- Promoción de la salud integral.
- Gestión estratégica.
- PAI-UTP

Bienestar Institucional

PAI – Programa de Acompañamiento Integral

- Germán Andrés Matallana (Ing. Industrial)
- Lina María Sánchez (Ingenierías)
- Valentina Castaño Alvarez (Tecnologías – ext 7463)
- María Zuli Serna (Ciencias de la salud – ext 7580)

Apoyos Socioeconómicos

- Bonos de alimentación (almuerzo o cena)
- Bonos de transporte
- Monitoría Social
- Reliquidación de matrícula (No Aplica)
- Bono de Matrícula (No Aplica) – OPCION: **Plan Padrino**

Servicio Médico (horario extendido)

Programas Generales

Investigación, Innovación y Extensión



COMPONENTE:

- Creación y transformación del conocimiento.
- Gestión, transferencia o aplicación del conocimiento.
- Generación de desarrollo social y cultural a través de la extensión.
- Desarrollo institucional.

PROYECTO:

- Convocatorias internas y externas para financiación de proyectos.
- Relación universidad-empresa-Estado.
- Políticas de fomento de investigación, innovación y extensión.

Internacionalización



COMPONENTE:

- Nivel de internacionalización.
- Gestión de la información en internacionalización.

PROYECTO:

- Internacionalización en casa.
- Movilidad estudiantil internacional.
- Socios académicos internacionales.

Impacto Regional



COMPONENTE:

- Direccionamiento estratégico de los ámbitos de la tecnología y la producción.
- Direccionamiento estratégico del ámbito del conocimiento.
- Direccionamiento estratégico del ámbito de la sociedad, el ambiente, la cultura, la educación y la cultura de la paz.

PROYECTO:

- Alianza universidad- empresa-Estado para la transferencia del conocimiento para los sectores y tecnologías más promisorias de la ecorregión.
- Contribución a la consolidación de una red de observatorios para la ecorregión.
- Sistema universitario para la formulación y gestión de políticas públicas.
- Integración académica.
- Aporte de la UTP al proyecto de paisaje cultural cafetero.
- Plataforma natural y social del territorio como base para el desarrollo sostenible, la cultura, la educación, y la cultura de paz.

Alianzas Estratégicas

COMPONENTE:

- Vigilancia e inteligencia competitiva y del entorno.
- Gestión de la Sociedad en Movimiento e institucional.
- Gestión de las alianzas estratégicas.

PROYECTO:

- Inteligencia institucional y del contexto.
- Sociedad en movimiento.
- Soporte a las Alianzas Estratégicas.
- Centro de Innovación y Desarrollo Tecnológico (CIDT).





Retos de los programas para el 2017



Conclusiones



**MUCHAS GRACIAS
POR SU ASISTENCIA**



Universidad
Tecnológica
de Pereira